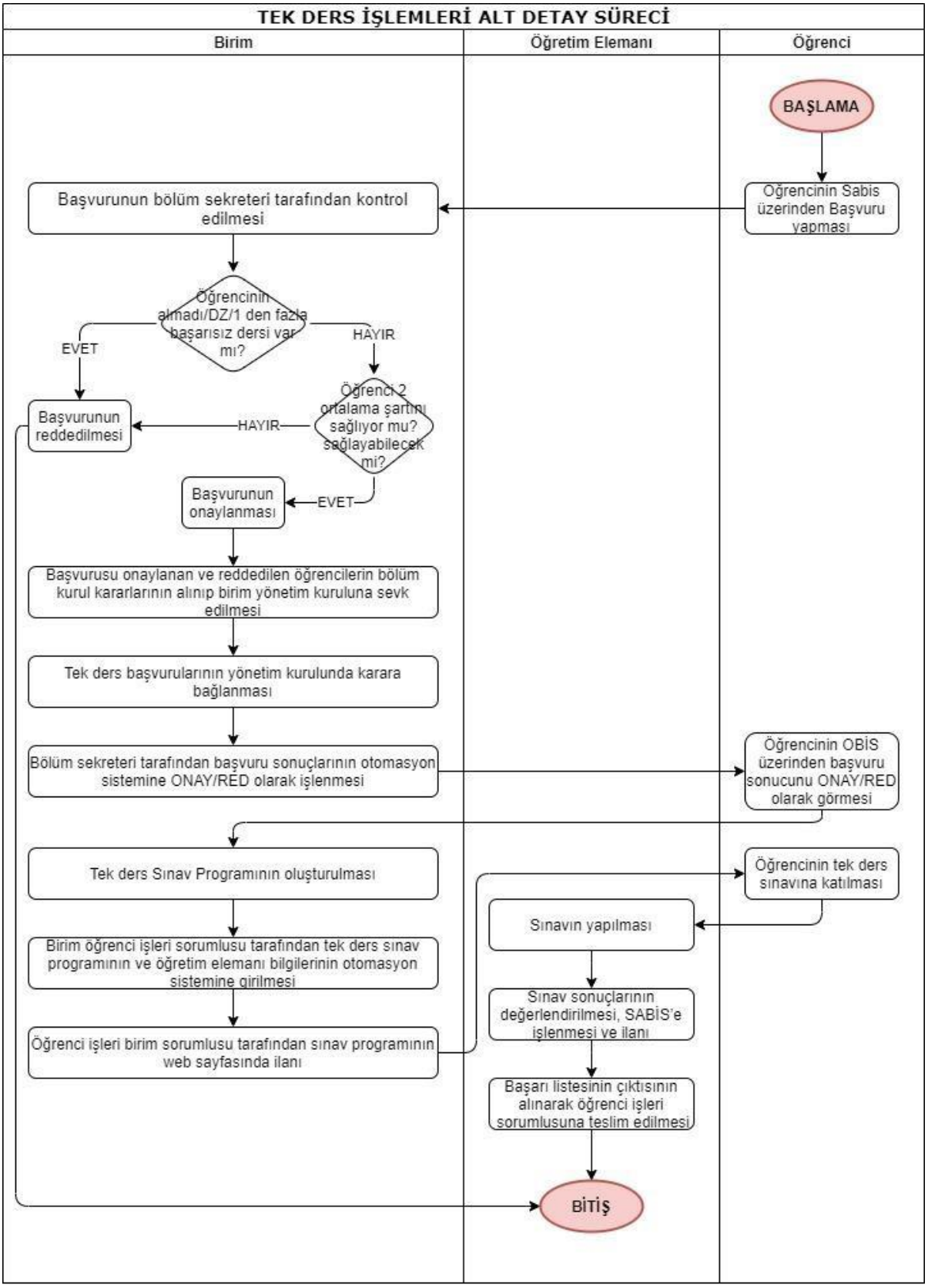
TEK DERS İŞLEMLERİ ALT DETAY SÜRECİ
Birim
Öğretim Elemanı
Öğrenci
BAŞLAMA
Öğrencinin Sabis üzerinden Başvuru yapması
Başvurunun bölüm sekreteri tarafından kontrol edilmesi
Öğrencinin almadı/DZ/1 den fazla başarısız dersi var mı?
EVET
HAYIR
Öğrenci 2 ortalama şartını sağlıyor mu? sağlayabilecek mi?
HAYIR
Başvurunun reddedilmesi
EVET
Başvurunun onaylanması
Başvurusu onaylanan ve reddedilen öğrencilerin bölüm kurul kararlarının alınıp birim yönetim kuruluna sevk edilmesi
Tek ders başvurularının yönetim kurulunda karara bağlanması
Bölüm sekreteri tarafından başvuru sonuçlarının otomasyon sistemine ONAY/RED olarak işlenmesi
Öğrencinin OBİS üzerinden başvuru sonucunu ONAY/RED olarak görmesi
Tek ders Sınav Programının oluşturulması
Birim öğrenci işleri sorumlusu tarafından tek ders sınav programının ve öğretim elemanı bilgilerinin otomasyon sistemine girilmesi
Öğrenci işleri birim sorumlusu tarafından sınav programının web sayfasında ilanı
Öğrencinin tek ders sınavına katılması
Sınavın yapılması
Sınav sonuçlarının değerlendirilmesi, SABİS'e işlenmesi ve ilanı
Başarı listesinin çıktısının alınarak öğrenci işleri sorumlusuna teslim edilmesi
BİTİŞ