



SAKARYA  
UYGULAMALI BİLİMLER  
ÜNİVERSİTESİ

2023 YILI  
ÖĞRENCİ İŞLERİ DAİRE BAŞKANLIĞI  
BİRİM FAALİYET RAPORU

*Bilgini beceriyle  
bütünleştiriyoruz*

## İÇİNDEKİLER

YÖNETİCİ SUNUŞU .....	4
I. GENEL BİLGİLER.....	5
A. MİSYON , VİZYON ve TEMEL DEĞERLER .....	5
A.1. Misyon.....	5
A.2. Vizyon .....	5
Gelişen bilgi ve teknolojileri etkin kullanarak ulusal ve uluslararası standartlara uygun, kalite politikaları ve mevzuatlara sadık, tüm paydaşlarının memnuniyetini ön planda tutan hizmet anlayışına sahip örnek bir birim olmak .....	5
A.3. Temel Değerler .....	5
B. YETKİ, GÖREV ve SORUMLULUKLAR .....	6
C. BİRİME İLİŞKİN BİLGİLER .....	7
C.1. Fiziksel Yapı .....	7
C.2. Teşkilat Yapısı .....	8
C.3. Teknoloji ve Bilişim Altyapısı .....	8
C.3.1. Yazılımlar.....	8
C.3.2. Bilgisayarlar .....	9
C.3.4. Diğer Bilgi ve Teknolojik Kaynaklar .....	9
C.4. İNSAN KAYNAKLARI .....	9
C.4.7. İdari Personel (4B Personel Dâhil).....	9
C.4.8. İdari Personelin Eğitim Durumu (4B Personel Dâhil) .....	9
C.4.9. İdari Personelin Hizmet Süreleri (4B Personel Dâhil) .....	10
C.4.10. İdari Personelin Yaş İtibariyle Dağılımı (4B Personel Dâhil) .....	10
C.4.11. İşçiler .....	10
C.4.12. Sürekli İşçilerin Hizmet Süreleri .....	10
C.4.13. Sürekli İşçilerin Yaş İtibariyle Dağılımları.....	10
C.5. Sunulan Hizmetler.....	11
C.5.1. Eğitim Hizmetleri.....	11
C.5.1.1. Öğrenci Sayıları .....	11
C.5.1.4. Yüksek Lisans ve Doktora Programları .....	13
C.5.1.5. Mezun Öğrenci Sayısı .....	14
C.5.1.6. Yabancı Uyruklu Öğrenciler .....	15
C.5.5. Üniversiteler Arasında Yapılan İkili Anlaşmalar.....	15
C.6. Yönetim ve İç Kontrol Sistemi.....	35
D. Diğer Hususlar .....	35
II. AMAÇ VE HEDEFLER.....	38

A. İDARENİN STRATEJİK PLANINDA YER ALAN AMAÇ VE HEDEFLER.....	38
A.1. TEMEL POLİTİKA VE ÖNCELİKLER .....	39
A.1.1. Politikalar.....	39
A.1.1.1. Eğitim Öğretim Politikası .....	40
A.1.1.2. Araştırma Geliştirme Politikası .....	40
A.1.1.3 Toplum Hizmet Politikası .....	40
A.1.1.4. Yönetim Politikası.....	40
A.1.1.5. Kalite Politikası.....	41
A.1.1.6. İnsan Kaynakları Politikası.....	41
III-FAALİYETLERE İLİŞKİN BİLGİ VE DEĞERLENDİRMELER.....	42
A. MALİ BİLGİLER .....	42
A.1. Bütçe Uygulama Sonuçları.....	42
A.2. Temel Mali Tablolara İlişkin Açıklamalar.....	43
B. PERFORMANS BİLGİLERİ .....	44
B.1. Program, Alt Program, Faaliyet Bilgileri .....	44
IV-KURUMSAL KABİLİYET ve KAPASİTENİN DEĞERLENDİRİLMESİ .....	45
A.Stratejik Planda Öngörülemeyen Kurumsal Kapasite İhtiyaçları.....	45
B.1 Güçlü Yönler .....	45
B.2 Zayıf Yönler.....	45
B.3 İyileştirmeye Açık Alanlar .....	46
V- ÖNERİ VE TEDBİRLER .....	47
İÇ KONTROL GÜVENCE BEYANI .....	47

## Tablo Listesi

Tablo 1: Hizmet Alanları.....	7
Tablo 2: Yazılımlar.....	8
Tablo 3: Bilgisayarlar .....	9
Tablo 4: Diğer Bilgi ve Teknolojik Kaynaklar .....	Hata! Yer işareti tanımlanmamış.
Tablo 5: İdari Personel Kadro Sayısı.....	9
Tablo 6: İdari Personelin Eğitim Durumu .....	10
Tablo 7: İdari Personelin Hizmet Süreleri .....	10
Tablo 8: idari Personelin Yaş İtibariyle Dağılımı .....	10
Tablo 9: İşçiler .....	10
Tablo 10: Sürekli İşçilerin Hizmet Süreleri.....	10
Tablo 11: Sürekli İşçilerin Yaş İtibariyle Dağılımları .....	10
Tablo 12: Birimlerin Bölüm ve Program Sayıları .....	11
Tablo 13: Öğrenci Sayıları.....	12
Tablo 14: Yabancı Dil Hazırlık Sınıfı Öğrenci Sayıları.....	13
Tablo 15: Öğrenci Kontenjanları.....	13
Tablo 16: Yüksek Lisans ve Doktora Programlarındaki Öğrenci Sayıları .....	13
Tablo 17: Mezun Öğrenci Sayısı .....	Hata! Yer işareti tanımlanmamış.
Tablo 18: Yabancı Uyruklu Öğrenci Sayısı.....	15
Tablo 19: Üniversiteler Arası İkili Anlaşmalar.....	15
Tablo 20: 2023 Bütçe Gerçekleşme Tablosu Ekonomik II. Düzey .....	42
Tablo 21: Program, Alt Program, Faaliyet Bilgileri .....	44
Tablo 22: Durum Analizi.....	Hata! Yer işareti tanımlanmamış.

## Şekil Listesi

Şekil 1: Teşkilat Şeması .....	Hata! Yer işareti tanımlanmamış.
--------------------------------	----------------------------------

## YÖNETİCİ SUNUŞU

---

Başkanlığımız; ilgili mevzuat, üniversite ve başkanlığımızın misyon/vizyonuna paralel olarak faaliyetlerini sürdürmekte, güler yüzlü ve vizyoner ekibiyle birlikte akademik takvimin uygulayıcısı olmaya devam etmektedir. Öğrencilerimiz ve tüm paydaşlarımızla bahsi geçen dönemin başkanlığımız adına verimli geçtiğini ve faaliyetlerimizin üniversite vizyonuna değer kattığını söyleyebiliriz.

Bu bağlamda;

\*Tercih edilme oranını; öğrenci ve paydaş memnuniyetini, uluslararası anlaşma ve öğrenci sayımızı, kullandığımız programların verimliliğini, yapılan işlem ve verilen hizmetlerin kalitesini; birimimize ayrılan bütçenin optimal şekilde kullanımını artırmak ve;

\*Sistemde yaşanan aksamaları minimize etmek daimi hedefimiz ve gayretimizdir.

Hasan TÜRK  
Daire Başkanı

## I. GENEL BİLGİLER

---

Sakarya Uygulamalı Bilimler Üniversitesi Öğrenci İşleri Daire Başkanlığı öğrencilerle ilgili kayıttan mezuniyete kadarki tüm süreçlerin doğru, güvenilir ve akademik takvime paralel şekilde yürütülebilmesi için 2018 yılında kurulmuştur. Öğrenci İşleri Daire Başkanlığı Eğitim Öğretim, Otomasyon ve Raporlama, Dış İlişkiler olmak üzere 3 şubeden oluşmaktadır. Yanı sıra ilçelerde ve merkezde bulunan fakülte ve MYO larda birime bağlı yaklaşık 30 personel bulunmakta ve tüm öğrencilerimize hizmet vermektedir.

### Şube Müdürlükleri

Eğitim Öğretim

Otomasyon ve Raporlama

Dış İlişkiler

## A. MİSYON , VİZYON ve TEMEL DEĞERLER

### A.1. Misyon

Öğrenci İşleri Daire Başkanlığı olarak misyonumuz;

\* Öğrenci merkezli bir üniversite olmanın bilincinde akademik ve idari birimler ile ahenk içinde çalışma sağlayarak planlanan eğitim-öğretim sürecinin düzenli yürütülmesini sağlamak,

\*Öğrencilere, adaylara, mezunlara, öğretim elemanlarına ve hizmet vermekte olduğumuz kurumlara, gelişen ve değişen bilgi ve teknolojileri kullanıp, güler yüzlü bir ortamda güvenli ve hızlı bilgi-belge hizmeti sunmak,

\* Öğrenci, öğretim elemanı ve çalışanların memnuniyetini ön plana çıkarıp fark oluşturan örnek "Öğrenci İşleri" statümüzü korumak

### A.2. Vizyon

Gelişen bilgi ve teknolojileri etkin kullanarak ulusal ve uluslararası standartlara uygun, kalite politikaları ve mevzuatlara sadık, tüm paydaşlarının memnuniyetini ön planda tutan hizmet anlayışına sahip örnek bir birim olmak

### A.3. Temel Değerler

Destekleyici Yönetim, Ekip Çalışması, Etik Sorumluluk, Çözüm Odaklı Yaklaşım, Sürekli Gelişim

## **B. YETKİ, GÖREV ve SORUMLULUKLAR**

SUBÜ Öğrenci İşleri Daire Başkanlığı 18.05.2018 tarih ve 7141 sayılı kanunla kurulan Sakarya Uygulamalı Bilimler Üniversitesi'nin faaliyete geçmesiyle birlikte 2547 sayılı Yükseköğretim Kanunu'nun 51/a maddesi gereği genel hükümlere göre kurulmuştur. Yükseköğretim Üst Kuruluşları ile Yükseköğretim Kurumlarının İdari Teşkilatı Hakkında Kanun Hükmünde Kararname'nin 31. Maddesine göre Öğrenci İşleri Dairesi Başkanlığı olarak temel görevlerimiz;

- Öğrencilerin yeni kayıt, kabul ve ders durumları ile ilgili gerekli işleri yapmak
- Mezuniyet, kimlik, mezunların izlenmesi işlemlerini yürütmek,
- Verilecek diğer benzeri görevleri yerine getirmektir. Bu çerçevede birim bazında görevlerimiz;

### **Eğitim Öğretim Şube Müdürlüğü Faaliyetlerinin Yürütülmesi**

1. Yönetmelik, Yönerge Ve Uygulama Esasları İle İlgili İşlemlerin Yapılması
2. Akademik Takvimin Düzenlenmesi İşlemlerinin Yapılması
3. Kontenjan Ve Kayıt İşlemlerinin YÖK'e Bildirilmesi Ve Takvimin Oluşturulması
4. ÖSYM Puanına Göre Yerleştirilen İlk Kayıt Öğrencilerinin Kimliklerinin Düzenlenmesi Ve Dağıtılması
5. Yatay Geçiş İşlemlerinin Yapılması
6. Dikey Geçiş İşlemlerinin Birimlerce Yapılmasının Sağlanması
7. Çift Anadal İşlemlerinin Yapılması
8. Yabancı Dil Hazırlık, Seviye Tespit Ve Muafiyet Sınavları İşlemlerinin Yapılması
9. Azami Süre İşlemlerinin Yapılması
10. Yeni Açılacak Bölüm/Programların YÖKSİS Sistemine İşlenmesi Ve Takibinin Yapılması
11. Yeni Açılmış Bölüm/Programların Kontenjan Talebinin YÖKSİS Üzerinden Yapılması Ve Takibi
12. Af Kanunu İle İlgili İşlemlerin Yapılması
13. MYO İle İlgili İşlemlerin Yapılması
14. Yazışma Ve Doküman İle İlgili İşlemlerin Yapılması
15. Dosyalama Ve Arşiv İle İlgili İşlemlerin Yapılması
16. Birim Sorumluları İle İlgili İşlemlerin Yapılması

### **Otomasyon ve Raporlama Şube Müdürlüğü**

1. Ders Plan Ve Programlarının Güncellenmesi İşlemlerinin Yapılması
2. Belgelerin İlgili Birimler Tarafından Verilmesinin Sağlanması (Not Durumu Belgesi, Öğrenci Belgesi, Öğrenci Durum Belgesi Vb.)
3. Diploma Ve Bitirme Belgesi İşlemlerinin Yapılması
4. Hatalı Çıkan Diploma İşlemlerinin Yapılması
5. Lisans Öğrenimini Tamamlayamayıp Önlisans Diplomasını Almak İsteyenlere Ait İşlemlerin Yapılması
6. Diplomasını Kaybedenlere İkinci Defa (Duplicate) Verilmesi İşlemlerinin Yapılması
7. Diplomaya Şerh Düşme İşlemlerinin Yapılması
8. Katkı Payı İşlemlerinin Yapılması

9. İlişik Kesme Formu İşlemlerinin Yapılması
10. ÖSYM'ce Yerleştirilen Öğrencilerin Verilerinin Alınması
11. ÖSYM İstatistikleri İşlemleri Yapılması
12. YÖKSİS Verileri İşlemleri Yapılması
13. Öğrenci İşleri Bilgi Sisteminin Yönetimi İşlemleri Yapılması
14. Öğrenci İşleri Web Sayfalarının Yönetimi Ve Güncellenmesi İşlemleri Yapılması
15. BYS'ne Bağlı Diğer Web Servislerine Destek Verme İşlemleri Yapılması

#### Dış İlişkiler Şube Müdürlüğü

1. Yurt Dışından Öğrenci Kabulü, Kayıtları İşlemleri Yapılması
2. Yabancı Uyruklu Öğrencilerin Yazı/Belge İşlemleri
3. Türkiye Burslusu Öğrenci İşlemlerinin Yapılması
4. Erasmus Öğrenci/Personel İşlemleri Yapılması
5. Farabi Öğrenci İşlemleri Yapılması
6. Mevlana Öğrenci/Personel İşlemleri Yapılması
7. Free Mover Öğrenci İşlemlerinin Yapılması
8. Yazışmalar Ve İkili Anlaşmalarla İlgili İşlemler

### C. BİRİME İLİŞKİN BİLGİLER

#### C.1. Fiziksel Yapı

Öğrenci İşleri Dairesi Başkanlığı Sakarya Uygulamalı Bilimler Üniversitesi Kampüs Yerleşkesi Rektörlük Binası zemin katında hizmet vermektedir.

Tablo 1: Hizmet Alanları

Yıl		Ofis Sayısı	Alan (m <sup>2</sup> )	Kullanan Sayısı (Kişi)
2020	İdari Personel ve Sürekli İşçi Hizmet Alanları	5	125,69	16
2021		5	125,69	11
2022		5	125,69	13
2023		5	125,69	15



## C.2. Teşkilat Yapısı

ÖİDB; Eğitim-Öğretim Şube Müdürlüğü, Otomasyon ve Raporlama Şube Müdürlüğü ve Dış İlişkiler Şube Müdürlüğü olmak üzere 3 şube müdürlüğünden oluşmaktadır.

ÖİDB çatısı altında;

Daire Başkanı : 1

Şube Müdürü : 3

Birim Personeli : 14

Erasmus Koordinatörlüğüne bağlı 2 personel ve daire başkanı asistanı dahil toplam 18 personel bulunmaktadır.

Şekil 1: Teşkilat Şeması

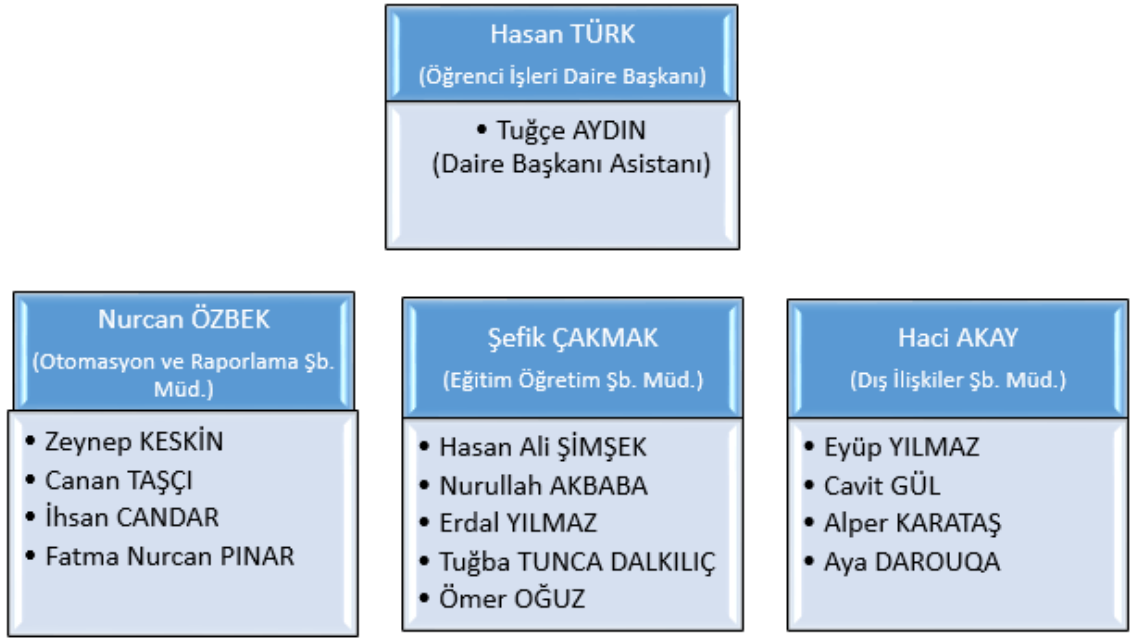

## C.3. Teknoloji ve Bilişim Altyapısı

### C.3.1. Yazılımlar

Tablo 2: Yazılımlar

Yazılım	Açıklama
BYS	Öğrenciler ve akademik personellere yönelik tüm işlemlerin entegre yönetildiği yazılım
YÖKSİS	YÖK ile üniversitemizin bilgi entegrasyonunun sağlandığı sistem
EBYS	Başkanlığımız ile kurumiçi ve kurum dışı bilgi ve evrak alışverişinin sağlandığı sistem
KZ (Kurumsal Zeka)	Birimimize ait raporların görüntülendiği dış kaynaklı yazılım

<b>YÖS Başvuru ve YÖS Kabul</b>	Dış İlişkiler birimimiz için BİDB tarafından oluşturulan yabancı uyruklu öğrenci başvuru alımları ve davet mektupları gönderilmesini sağlayan yazılımlar
<b>Yatay Başvuru</b>	Eğitim Öğretim birimimiz için BİDB tarafından oluşturulan yatay geçiş başvuru işlemlerinin yapılmasını sağlayan yazılım
<b>Paket Programlar</b>	MS Office, SQL, Adobe, Adobe Illustrator gibi birimiçi iş ve işlemlerimizin hızlı ve sistemli yapılmasını destekleyen programlar

### C.3.2. Bilgisayarlar

Tablo 3: Bilgisayarlar

Bilgisayarlar	Adet
Masa Üstü	14
Tablet	-
Dizüstü	6
<b>TOPLAM</b>	<b>20</b>

### C.3.4. Diğer Bilgi ve Teknolojik Kaynaklar

Tablo4: Diğer Bilgi ve Teknolojik Kaynaklar

Teknolojik Kaynaklar	İdari Amaçlı (Adet)	Eğitim Amaçlı (Adet)	Araştırma Amaçlı (Adet)
Projeksiyon	1	-	-
Fotokopi Makinesi	2	-	-
Yazıcı	4	-	-
Tv	2		
<b>TOPLAM</b>	<b>9</b>		

## C.4. İNSAN KAYNAKLARI

### C.4.7. İdari Personel (4B Personel Dâhil)

Tablo hazırlanırken;

**Erasmus Koordinatörlüğüne bağlı 2 personel hariç tutulmuştur.**

Tablo 5: İdari Personel Kadro Sayısı

	Dolu			Boş			Toplam		
	2021	2022	2023	2020	2021	2022	2021	2022	2023
Genel İdari Hizmetler	10	11	16				10	11	16
<b>TOPLAM</b>	<b>10</b>	<b>11</b>	<b>16</b>				<b>10</b>	<b>11</b>	<b>16</b>

### C.4.8. İdari Personelin Eğitim Durumu (4B Personel Dâhil)

Tablo 6: İdari Personelin Eğitim Durumu

	İlköğretim	Lise	Ön lisans	Lisans	Yüksek Lisans ve Doktora
Kişi Sayısı	-	-	1	8	3
Kişi Sayısı (4/B)	-	-	-	2	-
Yüzde %		-	7,14	71,42	21,42

#### C.4.9. İdari Personelin Hizmet Süreleri (4B Personel Dâhil)

Tablo 7: İdari Personelin Hizmet Süreleri

	0-1 Yıl	1-3 Yıl	4-6 Yıl	7-10 Yıl	11-15 Yıl	16-20 Yıl	21 -Üzeri
Kişi Sayısı	-	-	3	1	5	1	2
Kişi Sayısı (4/B)	2	-	-	-	-	-	-
Yüzde %	14,28	-	21,42	7,14	35,71	7,14	14,28

#### C.4.10. İdari Personelin Yaş İtibariyle Dağılımı (4B Personel Dâhil)

Tablo 8: idari Personelin Yaş İtibariyle Dağılımı

	18 -20 Yaş	21-25 Yaş	26-30 Yaş	31-35 Yaş	36-40 Yaş	41-50 Yaş	51 Üzeri
Kişi Sayısı	-	-	-	4	3	3	2
Kişi Sayısı (4/B)	-	1	1	-	-	-	-
Yüzde %	-	7,14	7,14	28,56	21,42	21,42	14,28

#### C.4.11. İşçiler

Tablo 9: İşçiler

	2021			2022			2023		
	Dolu	Boş	Toplam	Dolu	Boş	Toplam	Dolu	Boş	Toplam
Sürekli İşçiler	1	-	1	2	-	2	2	-	2
Vizeli Geçici İşçiler	-	-	-	-	-	-	-	-	-
<b>TOPLAM</b>	<b>1</b>	<b>-</b>	<b>1</b>	<b>2</b>	<b>-</b>	<b>2</b>	<b>2</b>	<b>-</b>	<b>2</b>

#### C.4.12. Sürekli İşçilerin Hizmet Süreleri

Tablo 10: Sürekli İşçilerin Hizmet Süreleri

	1-3 Yıl	4-6 Yıl	7-10 Yıl	11-15 Yıl	16-20 Yıl	21-Üzeri
Kişi Sayısı	1	-	-	1	-	-
Yüzde %	50	-	-	50	-	-

#### C.4.13. Sürekli İşçilerin Yaş İtibariyle Dağılımları

Tablo 11: Sürekli İşçilerin Yaş İtibariyle Dağılımları

	21-25 Yaş	26-30 Yaş	31-35 Yaş	36-40 Yaş	41-50 Yaş	51- Üzeri
Kişi Sayısı	1	-	-	-	1	-
Yüzde %	50	-	-	-	50	-

## C.5. Sunulan Hizmetler

### C.5.1. Eğitim Hizmetleri

Tablo 12: Birimlerin Bölüm ve Program Sayıları

Birim	2021	2022	2023	2021	2022	2023
AKYAZI SAĞLIK HİZMETLERİ MESLEK YÜKSEKOKULU	3	3	3	5	5	5
AKYAZI MESLEK YÜKSEKOKULU			6			6
ARIFIYE MESLEK YÜKSEKOKULU	5	5	5	6	6	6
DENİZCİLİK MESLEK YÜKSEKOKULU	3	3	3	4	4	4
FERİZLİ MESLEK YÜKSEKOKULU	4	4	4	6	6	7
GEYVE MESLEK YÜKSEKOKULU	7	7	7	10	10	14
HENDEK MESLEK YÜKSEKOKULU	9	9	9	10	10	14
KARASU MESLEK YÜKSEKOKULU	4	4	4	7	7	9
KAYNARCA SEYFETTİN SELİM MESLEK YÜKSEKOKULU	3	3	3	4	4	4
LİSANSÜSTÜ EĞİTİM ENSTİTÜSÜ	21	25	1	37	44	24
PAMUKOVA MESLEK YÜKSEKOKULU	5	5	7	7	7	10
SAĞLIK BİLİMLERİ FAKÜLTESİ	3	3	3	3	3	3
SAKARYA MESLEK YÜKSEKOKULU	12	12	12	29	29	34
SAPANCA MESLEK YÜKSEKOKULU	5	5	5	9	9	12
SAPANCA TURİZM MESLEK YÜKSEKOKULU	2	2	2	3	4	5
SPOR BİLİMLERİ FAKÜLTESİ	4	4	4	4	4	7
TEKNOLOJİ FAKÜLTESİ	6	6	6	18	16	11
TURİZM FAKÜLTESİ	3	3	4	5	5	6
UYGULAMALI BİLİMLER FAKÜLTESİ	2	2	2	2	2	2
ZİRAAT FAKÜLTESİ	4	4	4	4	4	5
<b>TOPLAM</b>	<b>105</b>	<b>109</b>	<b>94</b>	<b>173</b>	<b>179</b>	<b>189</b>

#### C.5.1.1. Öğrenci Sayıları

Tablo 13: Öğrenci Sayıları

2023 Yılı Öğrenci Sayıları	I. Öğretim			II. Öğretim			Genel Toplam		
	Erkek	Kadın	Toplam	Erkek	Kadın	Toplam	Erkek	Kadın	Toplam
<b>ENSTİTÜ</b>	<b>1008</b>	<b>453</b>	<b>1461</b>	<b>28</b>	<b>46</b>		<b>1036</b>	<b>499</b>	<b>1535</b>
LİSANSÜSTÜ EĞİTİM ENSTİTÜSÜ	1008	453	1461	28	46		1036	499	1535
<b>FAKÜLTE</b>	<b>5151</b>	<b>2871</b>	<b>8022</b>	<b>1888</b>	<b>317</b>	<b>2205</b>	<b>7039</b>	<b>3188</b>	<b>10227</b>
SAĞLIK BİLİMLERİ FAKÜLTESİ	355	804	1159				355	804	1159
SPOR BİLİMLERİ FAKÜLTESİ	890	312	1202	6	4	10	896	316	1212
TEKNOLOJİ FAKÜLTESİ	2488	468	2956	1656	165	1821	4144	633	4777
TURİZM FAKÜLTESİ	708	742	1450	226	148	374	934	890	1824
UYGULAMALI BİLİMLER FAKÜLTESİ	416	311	727				416	311	727
ZİRAAT FAKÜLTESİ	294	234	528				294	234	528
<b>MESLEK YÜKSEKOKULU</b>	<b>9010</b>	<b>6475</b>	<b>15485</b>	<b>2338</b>	<b>1185</b>	<b>3523</b>	<b>11348</b>	<b>7660</b>	<b>19008</b>
AKYAZI MESLEK YÜKSEKOKULU	34	14	48	3	2	5	37	16	53
AKYAZI SAĞLIK HİZMETLERİ MESLEK YÜKSEKOKULU	246	537	783				246	537	783
ARİFİYE MESLEK YÜKSEKOKULU	905	143	1048	5		5	1000	143	1053
DENİZCİLİK MESLEK YÜKSEKOKULU	310	75	385				310	75	385
FERİZLİ MESLEK YÜKSEKOKULU	333	578	911	4	8	12	337	586	923
GEYVE MESLEK YÜKSEKOKULU	815	1116	1931	107	96	203	922	1212	2134
HENDEK MESLEK YÜKSEKOKULU	1238	541	1779	63	9	72	1301	550	1851
KARASU MESLEK YÜKSEKOKULU	785	306	1091	183	53	236	968	359	1327
KAYNARCA SEYFETTİN SELİM MESLEK YÜKSEKOKULU	396	229	625				396	229	625
PAMUKOVA MESLEK YÜKSEKOKULU	228	497	725	36	105	141	264	602	866
SAKARYA MESLEK YÜKSEKOKULU	2616	1070	3686	1668	644	2312	4284	1714	5998
SAPANCA MESLEK YÜKSEKOKULU	766	982	1748	267	267	534	1033	1249	2282
SAPANCA TURİZM MESLEK YÜKSEKOKULU	338	387	725	2	1	3	340	388	728
<b>TOPLAM</b>	<b>15169</b>	<b>9799</b>	<b>24968</b>	<b>4254</b>	<b>1548</b>	<b>5728</b>	<b>19423</b>	<b>11347</b>	<b>30770</b>

**Not:** \*Yabancı diller öğrencileri birimlerdeki toplam öğrencilerimizin içinde olduklarından tekrar toplama dahil edilmemiştir.

Öğretim Düzeyi	2021 Yılı Öğrenci Sayıları			2022 Yılı Öğrenci Sayıları			2023 Yılı Öğrenci Sayıları		
	Erkek	Kadın	Toplam	Erkek	Kadın	Toplam	Erkek	Kadın	Toplam
Fakülte	6403	2203	8606	6612	2667	9279	7039	3188	10227
Enstitü	1121	472	1593	1143	501	1644	1036	499	1535
Meslek Yüksekokulu	10381	6334	16715	11004	6945	17949	11348	7660	19008
<b>TOPLAM</b>	<b>17905</b>	<b>9009</b>	<b>26914</b>	<b>18759</b>	<b>10113</b>	<b>28872</b>	<b>19423</b>	<b>11347</b>	<b>30770</b>

### C.5.1.2. Yabancı Dil Hazırlık Sınıfı Öğrenci Sayıları

Tablo 14: Yabancı Dil Hazırlık Sınıfı Öğrenci Sayıları

Öğretim Düzeyi	I. Öğretim			II. Öğretim			Toplam			Oran*
	Erkek	Kadın	Toplam	Erkek	Kadın	Toplam	Erkek	Kadın	Toplam	Yüzde
<b>Fakülte</b>	92	81	173	24	6	30	116	87	203	<b>0,65</b>
<b>Yüksekökol</b>	2		2				2		2	<b>0,064</b>
<b>MYO</b>		2	2					2	2	<b>0,064</b>
<b>Enstitü</b>	1		1				1		1	<b>0,032</b>
<b>TOPLAM</b>	<b>95</b>	<b>83</b>	<b>178</b>	<b>24</b>	<b>6</b>	<b>30</b>	<b>119</b>	<b>89</b>	<b>208</b>	<b>0,67</b>

\*Yabancı dil eğitimi gören öğrenci sayısının toplam öğrenci sayısına oranı (Yabancı dil eğitimi gören öğrenci sayısı/Toplam öğrenci sayısı\*100)

\*İngilizce hazırlık okuyan öğrenciler baz alınmıştır.

### C.5.1.3. Öğrenci Kontenjanları

Tablo 15: Öğrenci Kontenjanları

Öğretim Düzeyi	Kontenjan	Yerleşen	Boş Kalan	Doluluk Oranı(%)
<b>Fakülte</b>	1539	1523	16	<b>98,96</b>
<b>Meslek Yüksekokulu</b>	5485	5242	243	<b>95,56</b>
<b>Enstitü</b>	666	294	372	44,14
<b>Yüksekokul</b>				
<b>TOPLAM</b>	<b>7926</b>	<b>7145</b>	<b>781</b>	<b>90,14</b>

### C.5.1.4. Yüksek Lisans ve Doktora Programları

Tablo 16: Yüksek Lisans ve Doktora Programlarındaki Öğrenci Sayıları

Program	Yüksek Lisans	Doktora	Toplam
ANTRENÖRLÜK EĞİTİMİ (DR)		14	14
ANTRENÖRLÜK EĞİTİMİ (YL) (TEZLİ)	41		41
BAHÇE BİTKİLERİ (YL) (TEZLİ)	19		18
BEDEN EĞİTİMİ VE SPOR ÖĞRETMENLİĞİ (DR)		19	19
BEDEN EĞİTİMİ VE SPOR ÖĞRETMENLİĞİ (YL) (TEZLİ)	52		52
BEDEN EĞİTİMİ VE SPOR ÖĞRETMENLİĞİ (YL) (TEZLİ) (İÖ)	26		26
BİLGİSAYAR MÜHENDİSLİĞİ (YL) (TEZLİ)	48		48
BİTKİ KORUMA (YL) (TEZLİ)	11		11
BİYOMEDİKAL MÜHENDİSLİĞİ (DR)		9	9
BİYOMEDİKAL MÜHENDİSLİĞİ (YL) (TEZLİ)	13		13
ELEKTRİK-ELEKTRONİK MÜHENDİSLİĞİ (DR)		31	31
ELEKTRİK-ELEKTRONİK MÜHENDİSLİĞİ (YL) (TEZLİ)	100		100
ELEKTRONİK VE BİLGİSAYAR EĞİTİMİ (DR)		5	5
ELEKTRONİK VE BİLGİSAYAR EĞİTİMİ (YL) (TEZLİ)	10		10
GASTRONOMİ VE MUTFAK SANATLARI (YL) (TEZLİ)	33		33
GASTRONOMİ VE MUTFAK SANATLARI (YL) (TEZLİ) (İÖ)	24		24
GASTRONOMİ VE MUTFAK SANATLARI PR. (DR)		25	25

İMALAT MÜHENDİSLİĞİ (DR)		18	18
İMALAT MÜHENDİSLİĞİ (YL) (TEZLİ)	101		101
İNŞAAT MÜHENDİSLİĞİ (DR)		27	27
İNŞAAT MÜHENDİSLİĞİ (YL) (TEZLİ)	102		102
MAKİNE EĞİTİMİ (DR)		2	2
MAKİNE EĞİTİMİ (YL) (TEZLİ)	3		3
MAKİNE MÜHENDİSLİĞİ (DR)		21	21
MAKİNE MÜHENDİSLİĞİ (YL) (TEZLİ)	100		100
MEKATRONİK MÜHENDİSLİĞİ (DR)		20	20
MEKATRONİK MÜHENDİSLİĞİ (YL) (TEZLİ)	56		56
METAL EĞİTİMİ (DR)		3	3
METAL EĞİTİMİ (YL) (TEZLİ)	3		3
METALURJİ VE MALZEME MÜHENDİSLİĞİ (DR)		21	21
METALURJİ VE MALZEME MÜHENDİSLİĞİ (YL) (TEZLİ)	65		65
OTOMOTİV MÜHENDİSLİĞİ (DR)		3	3
OTOMOTİV MÜHENDİSLİĞİ (YL) (TEZLİ)	61		61
PEYZAJ MİMARLIĞI (YL) (TEZLİ)	13		13
REKREASYON (DR)		10	10
REKREASYON (YL) (TEZLİ)	61		61
SAĞLIK YÖNETİMİ (YL) (TEZLİ)	53		53
SPOR YÖNETİCİLİĞİ (DR)		12	12
SPOR YÖNETİCİLİĞİ (YL) (TEZLİ)	44		44
SPORDA PSİKO-SOSYAL ALANLAR (YL) (TEZLİ)	12		12
TARLA BİTKİLERİ (YL) (TEZLİ)	12		12
TURİZM İŞLETMECİLİĞİ (DR)		32	32
TURİZM İŞLETMECİLİĞİ (YL) (TEZLİ)	39		39
TURİZM İŞLETMECİLİĞİ (YL) (TEZLİ) (İÖ)	24		24
TURİZM REHBERLİĞİ (YL) (TEZLİ)	24		24
ULUSLARARASI FİNANS VE BANKACILIK (YL) (TEZLİ)	16		16
ULUSLARARASI GİRİŞİMCİLİK (YL) (TEZLİ)	13		13
ULUSLARARASI İŞLETME YÖNETİMİ (YL) (TEZLİ)	41		41
ULUSLARARASI TİCARET VE LOJİSTİK (YL) (TEZLİ)	43		43
<b>TOPLAM</b>	<b>1263</b>	<b>272</b>	<b>1535</b>

### C.5.1.5. Mezun Öğrenci Sayısı

Tablo 17: Mezun Öğrenci Sayısı

Birim	Lisans	Önlisans	Yüksek Lisans	Doktora	Toplam
Akyazı MYO		14			14
Akyazı Sağlık Hizmetleri MYO		157			157
Arifiye MYO		101			101
Denizcilik Fakültesi		77			77
Ferizli MYO		66			66
Geyve MYO		207			207
Hendek MYO		212			212
Karasu MYO		180			180
Kaynarca Seyfettin Selim MYO		110			110
Lisansüstü Eğitim Enstitüsü			200	14	214
Pamukova MYO		203			203

Sakarya MYO		647			647
Sapanca MYO		280			280
Sapanca Turizm MYO		61			61
Spor Bilimleri Fakültesi	133				133
Teknoloji Fakültesi	557				557
Turizm Fakültesi	138				138
Uygulamalı Bilimler Fakültesi	4				4
<b>TOPLAM</b>	<b>832</b>	<b>2358</b>	<b>200</b>	<b>14</b>	<b>3404</b>

### C.5.1.6. Yabancı Uyruklu Öğrenciler

Tablo 18: Yabancı Uyruklu Öğrenci Sayısı

	2021			2022			2023		
	Erkek	Kadın	Toplam	Erkek	Kadın	Toplam	Erkek	Kadın	Toplam
Fakülte	1326	452	1778	172 5	637	2362	2048	774	2822
Enstitü	44	18	62	55	29	84	80	55	135
Meslek Yükseko kulu	609	334	913	800	457	1257	837	447	1284
<b>TOPLAM</b>	<b>1979</b>	<b>804</b>	<b>2783</b>	<b>2580</b>	<b>1123</b>	<b>3703</b>	<b>2965</b>	<b>1276</b>	<b>4241</b>

### C.5.5. Üniversiteler Arasında Yapılan İkili Anlaşmalar

Tablo 19: Üniversiteler Arası İkili Anlaşmalar

#### -ERASMUS-

Ülke/Şehir Adı	Üniversite Adı	Anlaşmanın İçeriği
AUSTRIA	Vienna University of Technology	Discrete Mathematics and Geometry
BULGARIA	University of National and World Economy	Business and Administration
BULGARIA	Sofia University St Kliment Ohridski	Mathematics
BULGARIA	Sofia University St Kliment Ohridski	Informatics Computer Sciences
BULGARIA	Technical University of Varna	Computer Use
BULGARIA	Technical University of Varna	Engineering and Engineering Trades
BULGARIA	Technical University of Varna	Electronics and Automation
BULGARIA	Technical University of Varna	Mechanics and Metal Trades
BULGARIA	Technical University of Varna	Agriculture
BULGARIA	Varna University of Management	Travel, Tourism and Leisure
BULGARIA	Varna University of Management	Business and Administration
BULGARIA	National Sports Academy "Vassil Levski"	Physical Education and Sport Science
BULGARIA	University of Food Technologies Plovdiv (UFT)	Travel, Tourism and Leisure



BULGARIA	University of Food Technologies Plovdiv (UFT)	Food Processing
BULGARIA	University of Food Technologies Plovdiv (UFT)	Computer Use
BULGARIA	SOURTH-WEST UNIVERSITY NEOFIT RILSKI	Travel, tourism and leisure
BULGARIA	SOURTH-WEST UNIVERSITY NEOFIT RILSKI	Sports
BULGARIA	SOURTH-WEST UNIVERSITY NEOFIT RILSKI	Languages
CROATIA	Josip Juraj Strossmayer University of Osijek	Engineering and Engineering Trades
CROATIA	University of Slavonski Brod	Engineering and Engineering Trades
CROATIA	University of Slavonski Brod	Agriculture
ENGLAND	University of Wolverhampton	Building and Civil Engineering
GERMANY	RheinMain University of Applied Sciences	Civil Engineering
GERMANY	Merseburg University of Applied Sciences	Engineering and Engineering Trades
GERMANY	Clausthal University of Technology	Engineering and Engineering Trades
GERMANY	Bremen University of Applied Sciences	Nursing
GERMANY	Bremen University of Applied Sciences	Therapy and rehabilitation
CZECH REPUBLIC	College of Polytechnics Jihlava (VŠPJ)	Travel, Tourism and Leisure
HUNGARY	University of Pannonia	Mechanics and Metal Trades
HUNGARY	Edutus University	International Business Economics and Tourism (BA)
ITALY	University of Modena and Reggio Emilia	Engineering and Engineering Trades
ITALY	University of Rome Unitelma Sapienza	Economics
GREECE	University of Thessaly	Nursing
SERBIA	Megatrend University	Fashion, Interior and Industrial Design
SERBIA	Megatrend University	Computer Use
SPAIN	University of Zaragoza	Business and Administration
SPAIN	University of Oviedo	Engineering and Engineering Trades
SPAIN	Universitat de Girona MEDITERRANI in Barcelona	Travel, Tourism and Leisure
LATVIA	Rezekne University of Technologies	Business and Administration
LATVIA	Rezekne University of Technologies	Information and Communication Technologies
LATVIA	Rezekne University of Technologies	Engineering and Engineering Trades
LATVIA	Rezekne University of Technologies	Building and Civil Engineering
LATVIA	Turiba University	Business Studies
LATVIA	Daugavpils University	Business and Administration
LITHUANIA	Business University of Applied Science	Business and Administration
LITHUANIA	Business University of Applied Science	Information and Communication Technologies
LITHUANIA	Business University of Applied Science	Travel, Tourism and Leisure
LITHUANIA	Šiauliai State University of Applied Science	Tourism, Catering, Hotel Management
LITHUANIA	Šiauliai State University of Applied Science	Management, Marketing
LITHUANIA	Šiauliai State University of Applied Science	Electronics and Automation, Mechanics
LITHUANIA	Šiauliai State University of Applied Science	Information and Communication Technologies
LITHUANIA	Marijampole College	Business and Administration
LITHUANIA	Marijampole College	Transport Services
LITHUANIA	Marijampole College	Sports
LITHUANIA	Lietuvos Aukstoloji Jureivystes Mokykla	Management and administration
LITHUANIA	Lietuvos Aukstoloji Jureivystes Mokykla	Engineering and engineering trades
LITHUANIA	Lietuvos Aukstoloji Jureivystes Mokykla	Motor vehicles, ships and aircraft

LITHUANIA	Lietuvos Aukštoloji Jureivystes Mokykla	Transport services
LITHUANIA	Marijampole University of Applied Sciences	International Business Management
LITHUANIA	Marijampole University of Applied Sciences	General Practice Nursing
LITHUANIA	Marijampole University of Applied Sciences	Transport Logistics
LITHUANIA	Marijampole University of Applied Sciences	Accounting and Finances
LITHUANIA	Marijampole University of Applied Sciences	Business English
LITHUANIA	Marijampole University of Applied Sciences	Social Work
LITHUANIA	Marijampole University of Applied Sciences	Business and Administration
LITHUANIA	Marijampole University of Applied Sciences	Accounting and Taxation
LITHUANIA	Marijampole University of Applied Sciences	Technology of Information Systems
MACEDONIA	Goce Delcev University	Travel, Tourism and Leisure
MACEDONIA	Goce Delcev University	Mathematics
MACEDONIA	Goce Delcev University	Management and Administration
MACEDONIA	Goce Delcev University	Civil Engineering
MACEDONIA	Goce Delcev University	Mechanics and Metal Trades
MACEDONIA	Goce Delcev University	Computer Sciences
MACEDONIA	Goce Delcev University	Electrical Engineering
MACEDONIA	International Balkan University	Building and Civil Engineering
MACEDONIA	International Balkan University	Electronics and Automation
MACEDONIA	International Balkan University	Management and Administration
MACEDONIA	International Balkan University	Banking and Finance
MACEDONIA	International Balkan University	International Trade and Finance
MACEDONIA	International Vision University	Computer Use
MACEDONIA	International Vision University	Civil Engineering
POLAND	Powislanski College In Kwidzyn	Economics
POLAND	Powislanski College In Kwidzyn	Business And Administration
POLAND	Powislanski College In Kwidzyn	Finance
POLAND	The Koszalin University of Technology	Engineering and Engineering Trades - Mechatronics
POLAND	Bronislaw Markiewicz State Higher School of Technology and Economics in Jaroslaw	Marketing and Advertising
POLAND	Bronislaw Markiewicz State Higher School of Technology and Economics in Jaroslaw	Business and Administration
POLAND	Bronislaw Markiewicz State Higher School of Technology and Economics in Jaroslaw	Computer
POLAND	Bronislaw Markiewicz State Higher School of Technology and Economics in Jaroslaw	Electronics and Automation
POLAND	Bronislaw Markiewicz State Higher School of Technology and Economics in Jaroslaw	Architecture and Town Planning
POLAND	Bronislaw Markiewicz State Higher School of Technology and Economics in Jaroslaw	Travel, Tourism and Leisure
POLAND	Politechnika Bydgoska im. Jana i Jędrzeja Śni- adeckich	Electronics and Automation
POLAND	Politechnika Bydgoska im. Jana i Jędrzeja Śni- adeckich	Mechanics and Metal Trades
POLAND	Politechnika Bydgoska im. Jana i Jędrzeja Śni- adeckich	Building and Civil Engineering
POLAND	Politechnika Bydgoska im. Jana i Jędrzeja Śni- adeckich	Business and Administration
POLAND	Politechnika Bydgoska im. Jana i Jędrzeja Śni- adeckich	Agriculture
POLAND	The University of Economy in Bydgoszcz	Tourism (all disciplines)
POLAND	The University of Economy in Bydgoszcz	Management and Administration
POLAND	Lublin University of Technology	Electricity and Energy

POLAND	Czestochowa University Of Technology	Engineering and engineering trades
POLAND	Czestochowa University Of Technology	Building and civil engineering
POLAND	Czestochowa University Of Technology	Information and Communication Technologies (ICTs)
POLAND	Akademia Kaliska im. Prezydenta Stanisława Wojciechowskiego	Management and administration
POLAND	Akademia Kaliska im. Prezydenta Stanisława Wojciechowskiego	Building and civil engineering
POLAND	Akademia Kaliska im. Prezydenta Stanisława Wojciechowskiego	Electricity and energy
POLAND	Akademia Kaliska im. Prezydenta Stanisława Wojciechowskiego	Engineering and engineering trades
POLAND	Akademia Kaliska im. Prezydenta Stanisława Wojciechowskiego	Food processing
POLAND	Akademia Kaliska im. Prezydenta Stanisława Wojciechowskiego	Information and Communication Technologies
POLAND	Akademia Kaliska im. Prezydenta Stanisława Wojciechowskiego	Nursing and midwifery
POLAND	Akademia Kaliska im. Prezydenta Stanisława Wojciechowskiego	Therapy and rehabilitation
POLAND	Akademia Kaliska im. Prezydenta Stanisława Wojciechowskiego	Sports
POLAND	West Pomeranian University of Technology, Szczecin	Economics
POLAND	West Pomeranian University of Technology, Szczecin	Business and Administration
POLAND	West Pomeranian University of Technology, Szczecin	Accounting
POLAND	The Angelus Silesius University of Applied Sciences	Fashion, interior and industrial design
POLAND	The Angelus Silesius University of Applied Sciences	Business and Administration
POLAND	The Angelus Silesius University of Applied Sciences	Nursing
PORTUGAL	Polytechnic Institute of Bragança	Business and Administration
PORTUGAL	Polytechnic Institute of Bragança	Travel, Tourism and Leisure
PORTUGAL	Polytechnic Institute of Bragança	Sports
PORTUGAL	Polytechnic Institute of Bragança	Building and Civil Engineering
PORTUGAL	Instituto Politecnico da Guarda	Sports
PORTUGAL	Instituto Politecnico da Guarda	Civil Engineering
PORTUGAL	Instituto Politecnico da Guarda	Management
PORTUGAL	Instituto Politecnico da Guarda	Computer Sciences
PORTUGAL	Instituto Politecnico da Guarda	Tourism and Leisure
PORTUGAL	Instituto Politecnico da Guarda	Hotel Management
PORTUGAL	Instituto Politecnico da Guarda	Catering and Food Service
ROMANIA	Romanian-American University	Business and Administration
ROMANIA	University of Craiova	Building and civil engineering
ROMANIA	University of Craiova	Mechanics and metal trades
ROMANIA	University of Craiova	Motor vehicles, ships and aircraft
ROMANIA	University of Craiova	Sports
ROMANIA	Dunarea de Jos University of Galati	Sports
ROMANIA	Dunarea de Jos University of Galati	Business and Administration
ROMANIA	Dunarea de Jos University of Galati	Electricity and Energy
ROMANIA	Dunarea de Jos University of Galati	Electronics and Automation

ROMANIA	Dunarea de Jos University of Galati	Mechanical Engineering
ROMANIA	Dunarea de Jos University of Galati	Metallurgical and Materials Engineering
ROMANIA	University of Agricultural Sciences and Veterinary Medicine of Cluj-Napoca	Travel, Tourism and Leisure
ROMANIA	University of Pitesti	Business and Administration
ROMANIA	University of Pitesti	Electronics and Automation
ROMANIA	University of Pitesti	Sports
ROMANIA	University of Pitesti	Mechanics and Metal Trades
ROMANIA	University of Oradea	Travel, Tourism and Leisure
ROMANIA	The West University of Timișoara	Sports
SERBIA	Megatrend University	Fashion, Interior and Industrial Design
SERBIA	Megatrend University	Computer Use
SERBIA	Western Serbia Academy of Applied Studies	Travel, Tourism and Leisure
SPAIN	University of Zaragoza	Business and Administration
SPAIN	University of Oviedo	Engineering and Engineering Trades
SPAIN	Universitat de Girona MEDITERRANI in Barcelona	Travel, Tourism and Leisure
SPAIN	University of Cordoba	Biological and related sciences

#### -MEVLANA-

Ülke/Şehir Adı	Üniversite Adı	Anlaşmanın İçeriği
ARNAVUTLUK	Canadian Institute of Technology	Electronic Engineering, Telecommunications
ARNAVUTLUK	Canadian Institute of Technology	Business Studies and Management Science
AZERBAYCAN	Azerbaijan University of Architecture and Construction	Electrical - Electronic Engineering
AZERBAYCAN	Azerbaijan University of Architecture and Construction	Mechanical Engineering
AZERBAYCAN	Azerbaijan University of Architecture and Construction	Materials Science
AZERBAYCAN	Azerbaijan University of Architecture and Construction	Business Studies and Management Science
AZERBAYCAN	Azerbaijan University of Architecture and Construction	Civil Engineering
AZERBAYCAN	Azerbaijan University of Architecture and Construction	Others Engineering, Technologies
AZERBAYCAN	Azerbaijan Technical University	Mechanical Engineering
AZERBAYCAN	Azerbaijan Technical University	Electrical - Electronic Engineering
AZERBAYCAN	Azerbaijan Technical University	Materials Science
BOSNA HERSEK	Bihac University	Mechanical Engineering
BOSNA HERSEK	Bihac University	Electrical - Electronic Engineering
BOSNA HERSEK	Bihac University	Materials Science
BOSNA HERSEK	Bihac University	Business Studies and Management Science
CEZAYİR	Sidi Bel-Abbes University	Electrical - Electronic Engineering
CEZAYİR	Sidi Bel-Abbes University	Civil Engineering
CEZAYİR	Sidi Bel-Abbes University	Mechanical Engineering
CEZAYİR	Hassiba Benbouali University of Chlef	Business Studies and Management Science
CEZAYİR	Hassiba Benbouali University of Chlef	Mechanical Engineering
CEZAYİR	Hassiba Benbouali University of Chlef	Electrical Engineering
CEZAYİR	Hassiba Benbouali University of Chlef	Civil Engineering

CEZAYİR	Hassiba Benbouali University of Chlef	Electronic Engineering, Telecommunications
CEZAYİR	Hassiba Benbouali University of Chlef	Physical Education, Sport Science
CEZAYİR	Hassiba Benbouali University of Chlef	Others - Business Studies and Management Science
İRAN	University of Applied Sciences and Technology	Mechanical Engineering
İRAN	University of Applied Sciences and Technology	Electrical Engineering / Electronic Engineering
İRAN	University of Applied Sciences and Technology	Materials Science
İRAN	University of Applied Sciences and Technology	Others- Business Studies and Management Science
İRAN	University of Applied Sciences and Technology	Food science and Technology
İRAN	University of Applied Sciences and Technology	Civil Engineering
İRAN	University of Applied Sciences and Technology	Design (Graphic Design, Industrial Design, Fashion, Textile)
İRAN	University of Applied Sciences and Technology	Informatics, Computer Science
İRAN	University of Applied Sciences and Technology	Tourism and Hotel Management
KAZAKİSTAN	Shakarim University	Business Studies and Management Science
KAZAKİSTAN	Shakarim University	Mechanical Engineering
KAZAKİSTAN	Shakarim University	Electrical Engineering
KAZAKİSTAN	Shakarim University	Materials Science
KAZAKİSTAN	Shakarim University	Others - Engineering, Technology
KAZAKİSTAN	Shakarim University	Transportation
ÖZBEKİSTAN	Tashkent Institute of Textile and Light Industry	Design (Graphic Design, Industrial Design, Fashion, Textile)
ÖZBEKİSTAN	Tashkent Institute of Textile and Light Industry	Business Studies, Management Science
ÖZBEKİSTAN	Tashkent Institute of Textile and Light Industry	Engineering Technology
ÖZBEKİSTAN	Tashkent Institute of Textile and Light Industry	Mechanical Engineering
ÖZBEKİSTAN	Tashkent Institute of Textile and Light Industry	Electrical Engineering
ÖZBEKİSTAN	Tashkent Institute of Textile and Light Industry	Electronic Engineering, Telecommunications
ÖZBEKİSTAN	Tashkent Institute of Textile and Light Industry	Materials Science
ÖZBEKİSTAN	Tashkent Institute of Textile and Light Industry	Informatics, Computer Science
ÖZBEKİSTAN	Tashkent Institute of Textile and Light Industry	Languages And Philological Sciences
RUSYA	Novosibirsk State University of Economics and	Tourism and Hotel Management

	Management	
RUSYA	Novosibirsk State University of Economics and Management	Business Studies and Management Science
RUSYA	Novosibirsk State University of Economics and Management	Accountancy, Financial Management
RUSYA	Novosibirsk State University of Economics and Management	Informatics, Computer Science
RUSYA	Novosibirsk State University of Economics and Management	Communication and Information Sciences
RUSYA	Novosibirsk State University of Economics and Management	Public Relations, Publicity, Advertising
RUSYA	Novosibirsk State University of Economics and Management	Others - Business Studies and Management Science
RUSYA	Novosibirsk State University of Economics and Management	Others - Communication and Information Sciences
RUSYA	South Ural University	Mechanical Engineering
RUSYA	South Ural University	Electrical Engineering / Electronic Engineering
RUSYA	South Ural University	Materials Science
RUSYA	South Ural University	Others- Business Studies and Management Science
RUSYA	South Ural University	Civil Engineering
RUSYA	South Ural University	Food science and Technology
RUSYA	South Ural University	Architecture
RUSYA	South Ural University	Mathematics, Informatics
RUSYA	South Ural University	Physical Education, Sport Science
TANZANYA	University of Dar Es Salaam	Agricultural sciences
TANZANYA	University of Dar Es Salaam	Food science and Technology
TANZANYA	University of Dar Es Salaam	Horticulture
TANZANYA	University of Dar Es Salaam	Transportation
TANZANYA	University of Dar Es Salaam	Art and Design
TANZANYA	University of Dar Es Salaam	Design (Graphic Design, Industrial Design, Fashion, Textile)
TANZANYA	University of Dar Es Salaam	Business Studies, Management Science
TANZANYA	University of Dar Es Salaam	Accountancy, Financial Management
TANZANYA	University of Dar Es Salaam	Tourism and Hotel Management
TANZANYA	University of Dar Es Salaam	Others - Business Studies and Management Science
TANZANYA	University of Dar Es Salaam	Mechanical Engineering
TANZANYA	University of Dar Es Salaam	Electrical Engineering
TANZANYA	University of Dar Es Salaam	Civil Engineering
TANZANYA	University of Dar Es Salaam	Electronic Engineering, Telecommunications
TANZANYA	University of Dar Es Salaam	Materials Science
TANZANYA	University of Dar Es Salaam	Others- Engineering, Technology
TANZANYA	University of Dar Es Salaam	Informatics, Computer Science
TANZANYA	University of Dar Es Salaam	Communication and Information Sciences
TANZANYA	University of Dar Es Salaam	Microbiology, Biotechnology
TANZANYA	University of Dar Es Salaam	Radio/TV Broadcasting
TANZANYA	University of Dar Es Salaam	Public Relations, Publicity, Advertising
TANZANYA	University of Dar Es Salaam	Others - Communication and Information Sciences
TANZANYA	University of Dar Es Salaam	Other Areas of Study
TANZANYA	University of Dar Es Salaam	Physical Education, Sport Science
UKRAYNA	Poltava University of Economics and Trade	Business Studies and Management Science

**-FARABI-**

Ülke/Şehir Adı	Üniversite Adı	Anlaşmanın İçeriği
ABANT İZZET BAYSAL ÜNİVERSİTESİ	Teknoloji Fakültesi	Elektrik Ve Elektronik Mühendisliği
ABANT İZZET BAYSAL ÜNİVERSİTESİ	Teknoloji Fakültesi	Makina Mühendisliği
ABANT İZZET BAYSAL ÜNİVERSİTESİ	Spor Bilimleri Fakültesi	Antrenörlük Eğitimi
ABANT İZZET BAYSAL ÜNİVERSİTESİ	Spor Bilimleri Fakültesi	Beden Eğitimi Ve Spor Öğretmenliği
ABANT İZZET BAYSAL ÜNİVERSİTESİ	Spor Bilimleri Fakültesi	Spor Yöneticiliği
ABANT İZZET BAYSAL ÜNİVERSİTESİ	Turizm Fakültesi	Turizm İşletmeciliği
ABANT İZZET BAYSAL ÜNİVERSİTESİ	Turizm Fakültesi	Gastronomi Ve Mutfak Sanatları
ABANT İZZET BAYSAL ÜNİVERSİTESİ	Uygulamalı Bilimler Fakültesi	Uluslararası Ticaret Ve Lojistik
ABANT İZZET BAYSAL ÜNİVERSİTESİ	Lisansüstü Eğitim Enstitüsü	Eşleşen Tüm Bölümler
AFYON KOCATEPE ÜNİVERSİTESİ	Teknoloji Fakültesi	Elektrik Ve Elektronik Mühendisliği
AFYON KOCATEPE ÜNİVERSİTESİ	Teknoloji Fakültesi	İnşaat Mühendisliği
AFYON KOCATEPE ÜNİVERSİTESİ	Teknoloji Fakültesi	Makina Mühendisliği
AFYON KOCATEPE ÜNİVERSİTESİ	Teknoloji Fakültesi	Mekatronik Mühendisliği
AFYON KOCATEPE ÜNİVERSİTESİ	Teknoloji Fakültesi	Metalurji Ve Malzeme Mühendisliği
AFYON KOCATEPE ÜNİVERSİTESİ	Spor Bilimleri Fakültesi	Antrenörlük Eğitimi
AFYON KOCATEPE ÜNİVERSİTESİ	Spor Bilimleri Fakültesi	Bedens Eğitimi Ve Spor Öğretmenliği
AFYON KOCATEPE ÜNİVERSİTESİ	Spor Bilimleri Fakültesi	Rekreasyon
AFYON KOCATEPE ÜNİVERSİTESİ	Turizm Fakültesi	Turizm İşletmeciliği
AFYON KOCATEPE ÜNİVERSİTESİ	Turizm Fakültesi	Turizm Rehberliği
AFYON KOCATEPE ÜNİVERSİTESİ	Turizm Fakültesi	Gastronomi Ve Mutfak Sanatları
AFYON KOCATEPE ÜNİVERSİTESİ	Uygulamalı Bilimler Fakültesi	Uluslararası Ticaret Ve Lojistik
AFYON KOCATEPE ÜNİVERSİTESİ	Lisansüstü Eğitim Enstitüsü	Eşleşen Tüm Bölümler
AKDENİZ ÜNİVERSİTESİ	Teknoloji Fakültesi	Elektrik Ve Elektronik Mühendisliği
AKDENİZ ÜNİVERSİTESİ	Teknoloji Fakültesi	İnşaat Mühendisliği
AKDENİZ ÜNİVERSİTESİ	Teknoloji Fakültesi	Makina Mühendisliği
AKDENİZ ÜNİVERSİTESİ	Teknoloji Fakültesi	Mekatronik Mühendisliği

AKDENİZ ÜNİVERSİTESİ	Spor Bilimleri Fakültesi	Antrenörlük Eğitimi
AKDENİZ ÜNİVERSİTESİ	Spor Bilimleri Fakültesi	Beden Eğitimi Ve Spor Öğretmenliği
AKDENİZ ÜNİVERSİTESİ	Spor Bilimleri Fakültesi	Rekreasyon
AKDENİZ ÜNİVERSİTESİ	Spor Bilimleri Fakültesi	Spor Yöneticiliği
AKDENİZ ÜNİVERSİTESİ	Turizm Fakültesi	Turizm İşletmeciliği
AKDENİZ ÜNİVERSİTESİ	Turizm Fakültesi	Turizm Rehberliği
AKDENİZ ÜNİVERSİTESİ	Turizm Fakültesi	Gastronomi Ve Mutfak Sanatları
AKDENİZ ÜNİVERSİTESİ	Uygulamalı Bilimler Fakültesi	Uluslararası Ticaret Ve Lojistik
AKDENİZ ÜNİVERSİTESİ	Lisansüstü Eğitim Enstitüsü	Eşleşen Tüm Bölümler
ANADOLU ÜNİVERSİTESİ	Turizm Fakültesi	Turizm İşletmeciliği
ANADOLU ÜNİVERSİTESİ	Turizm Fakültesi	Turizm Rehberliği
ANADOLU ÜNİVERSİTESİ	Turizm Fakültesi	Gastronomi Ve Mutfak Sanatları
ANADOLU ÜNİVERSİTESİ	Lisansüstü Eğitim Enstitüsü	Turizm İşletmeciliği (YI)
ANADOLU ÜNİVERSİTESİ	Lisansüstü Eğitim Enstitüsü	Turizm İşletmeciliği (Dr)
ANKARA ÜNİVERSİTESİ	Spor Bilimleri Fakültesi	Antrenörlük Eğitimi
ANKARA ÜNİVERSİTESİ	Spor Bilimleri Fakültesi	Beden Eğitimi Ve Spor Öğretmenliği
ANKARA ÜNİVERSİTESİ	Spor Bilimleri Fakültesi	Spor Yöneticiliği
ANKARA ÜNİVERSİTESİ	Lisansüstü Eğitim Enstitüsü	Elektrik Ve Elektronik Mühendisliği (YI)
ANKARA ÜNİVERSİTESİ	Lisansüstü Eğitim Enstitüsü	Elektrik Ve Elektronik Mühendisliği (Dr)
BALIKESİR ÜNİVERSİTESİ	Teknoloji Fakültesi	Elektrik Ve Elektronik Mühendisliği
BALIKESİR ÜNİVERSİTESİ	Teknoloji Fakültesi	İnşaat Mühendisliği
BALIKESİR ÜNİVERSİTESİ	Teknoloji Fakültesi	Makina Mühendisliği
BALIKESİR ÜNİVERSİTESİ	Turizm Fakültesi	Turizm İşletmeciliği
BALIKESİR ÜNİVERSİTESİ	Turizm Fakültesi	Turizm Rehberliği
BALIKESİR ÜNİVERSİTESİ	Turizm Fakültesi	Gastronomi Ve Mutfak Sanatları
BALIKESİR ÜNİVERSİTESİ	Uygulamalı Bilimler Fakültesi	Uluslararası Ticaret Ve Lojistik
BALIKESİR ÜNİVERSİTESİ	Lisansüstü Eğitim Enstitüsü	Eşleşen Tüm Bölümler
BURSA TEKNİK ÜNİVERSİTESİ	Teknoloji Fakültesi	Elektrik Ve Elektronik Mühendisliği
BURSA TEKNİK ÜNİVERSİTESİ	Teknoloji Fakültesi	İnşaat Mühendisliği



BURSA TEKNİK ÜNİVERSİTESİ	Teknoloji Fakültesi	Makina Mühendisliği
BURSA TEKNİK ÜNİVERSİTESİ	Teknoloji Fakültesi	Mekatronik Mühendisliği
BURSA TEKNİK ÜNİVERSİTESİ	Teknoloji Fakültesi	Metalurji Ve Malzeme Mühendisliği
BURSA TEKNİK ÜNİVERSİTESİ	Lisansüstü Eğitim Enstitüsü	Eşleşen Tüm Bölümler
BURSA ULUDAĞ ÜNİVERSİTESİ	Teknoloji Fakültesi	Elektrik Ve Elektronik Mühendisliği
BURSA ULUDAĞ ÜNİVERSİTESİ	Teknoloji Fakültesi	Makina Mühendisliği
BURSA ULUDAĞ ÜNİVERSİTESİ	Spor Bilimleri Fakültesi	Antrenörlük Eğitimi
BURSA ULUDAĞ ÜNİVERSİTESİ	Spor Bilimleri Fakültesi	Beden Eğitimi Ve Spor Öğretmenliği
BURSA ULUDAĞ ÜNİVERSİTESİ	Uygulamalı Bilimler Fakültesi	Uluslararası Ticaret Ve Lojistik
BURSA ULUDAĞ ÜNİVERSİTESİ	Lisansüstü Eğitim Enstitüsü	Eşleşen Tüm Bölümler
ÇANAKKALE ONSEKİZ MART ÜNİVERSİTESİ	Teknoloji Fakültesi	İnşaat Mühendisliği
ÇANAKKALE ONSEKİZ MART ÜNİVERSİTESİ	Spor Bilimleri Fakültesi	Antrenörlük Eğitimi
ÇANAKKALE ONSEKİZ MART ÜNİVERSİTESİ	Spor Bilimleri Fakültesi	Beden Eğitimi Ve Spor Öğretmenliği
ÇANAKKALE ONSEKİZ MART ÜNİVERSİTESİ	Spor Bilimleri Fakültesi	Spor Yöneticiliği
ÇANAKKALE ONSEKİZ MART ÜNİVERSİTESİ	Turizm Fakültesi	Turizm İşletmeciliği
ÇANAKKALE ONSEKİZ MART ÜNİVERSİTESİ	Turizm Fakültesi	Turizm Rehberliği
ÇANAKKALE ONSEKİZ MART ÜNİVERSİTESİ	Turizm Fakültesi	Gastronomi Ve Mutfak Sanatları
ÇANAKKALE ONSEKİZ MART ÜNİVERSİTESİ	Uygulamalı Bilimler Fakültesi	Uluslararası Ticaret Ve Lojistik
ÇANAKKALE ONSEKİZ MART ÜNİVERSİTESİ	Lisansüstü Eğitim Enstitüsü	İnşaat Mühendisliği (YI)
ÇANAKKALE ONSEKİZ MART ÜNİVERSİTESİ	Lisansüstü Eğitim Enstitüsü	Turizm İşletmeciliği (YI)
ÇANAKKALE ONSEKİZ MART ÜNİVERSİTESİ	Lisansüstü Eğitim Enstitüsü	Beden Eğitimi Ve Spor Öğretmenliği (Dr)
ÇANAKKALE ONSEKİZ MART ÜNİVERSİTESİ	Lisansüstü Eğitim Enstitüsü	İnşaat Mühendisliği (Dr)
ÇANAKKALE ONSEKİZ MART ÜNİVERSİTESİ	Lisansüstü Eğitim Enstitüsü	Spor Yöneticiliği (Dr)
ÇANAKKALE ONSEKİZ MART ÜNİVERSİTESİ	Lisansüstü Eğitim Enstitüsü	Turizm İşletmeciliği (Dr)
ÇUKUROVA ÜNİVERSİTESİ	Teknoloji Fakültesi	Elektrik Ve Elektronik Mühendisliği
ÇUKUROVA ÜNİVERSİTESİ	Teknoloji Fakültesi	İnşaat Mühendisliği
ÇUKUROVA ÜNİVERSİTESİ	Teknoloji Fakültesi	Makina Mühendisliği
ÇUKUROVA ÜNİVERSİTESİ	Spor Bilimleri Fakültesi	Antrenörlük Eğitimi
ÇUKUROVA ÜNİVERSİTESİ	Spor Bilimleri Fakültesi	Beden Eğitimi Ve Spor Öğretmenliği

ÇUKUROVA ÜNİVERSİTESİ	Spor Bilimleri Fakültesi	Rekreasyon
ÇUKUROVA ÜNİVERSİTESİ	Spor Bilimleri Fakültesi	Spor Yöneticiliği
ÇUKUROVA ÜNİVERSİTESİ	Turizm Fakültesi	Turizm İşletmeciliği
ÇUKUROVA ÜNİVERSİTESİ	Lisansüstü Eğitim Enstitüsü	Eşleşen Tüm Bölümler
DOKUZ EYLÜL ÜNİVERSİTESİ	Teknoloji Fakültesi	Elektrik Ve Elektronik Mühendisliği
DOKUZ EYLÜL ÜNİVERSİTESİ	Teknoloji Fakültesi	İnşaat Mühendisliği
DOKUZ EYLÜL ÜNİVERSİTESİ	Teknoloji Fakültesi	Makina Mühendisliği
DOKUZ EYLÜL ÜNİVERSİTESİ	Teknoloji Fakültesi	Metalurji Ve Malzeme Mühendisliği
DOKUZ EYLÜL ÜNİVERSİTESİ	Spor Bilimleri Fakültesi	Beden Eğitimi Ve Spor Öğretmenliği
DOKUZ EYLÜL ÜNİVERSİTESİ	Turizm Fakültesi	Turizm İşletmeciliği
DÜZCE ÜNİVERSİTESİ	Teknoloji Fakültesi	Elektrik Ve Elektronik Mühendisliği
DÜZCE ÜNİVERSİTESİ	Teknoloji Fakültesi	İnşaat Mühendisliği
DÜZCE ÜNİVERSİTESİ	Teknoloji Fakültesi	Makina Mühendisliği
DÜZCE ÜNİVERSİTESİ	Spor Bilimleri Fakültesi	Antrenörlük Eğitimi
DÜZCE ÜNİVERSİTESİ	Spor Bilimleri Fakültesi	Beden Eğitimi Ve Spor Öğretmenliği
DÜZCE ÜNİVERSİTESİ	Spor Bilimleri Fakültesi	Rekreasyon
DÜZCE ÜNİVERSİTESİ	Spor Bilimleri Fakültesi	Spor Yöneticiliği
DÜZCE ÜNİVERSİTESİ	Turizm Fakültesi	Turizm İşletmeciliği
DÜZCE ÜNİVERSİTESİ	Uygulamalı Bilimler Fakültesi	Uluslararası Ticaret Ve Lojistik
DÜZCE ÜNİVERSİTESİ	Lisansüstü Eğitim Enstitüsü	Eşleşen Tüm Bölümler
ESKİŞEHİR OSMANGAZI ÜNİVERSİTESİ	Teknoloji Fakültesi	Elektrik Ve Elektronik Mühendisliği
ESKİŞEHİR OSMANGAZI ÜNİVERSİTESİ	Teknoloji Fakültesi	İnşaat Mühendisliği
ESKİŞEHİR OSMANGAZI ÜNİVERSİTESİ	Teknoloji Fakültesi	Makina Mühendisliği
ESKİŞEHİR OSMANGAZI ÜNİVERSİTESİ	Teknoloji Fakültesi	Metalurji Ve Malzeme Mühendisliği
ESKİŞEHİR OSMANGAZI ÜNİVERSİTESİ	Turizm Fakültesi	Turizm İşletmeciliği
ESKİŞEHİR OSMANGAZI ÜNİVERSİTESİ	Lisansüstü Eğitim Enstitüsü	Eşleşen Tüm Bölümler
HACETTEPE ÜNİVERSİTESİ	Teknoloji Fakültesi	Elektrik Ve Elektronik Mühendisliği
HACETTEPE ÜNİVERSİTESİ	Teknoloji Fakültesi	İnşaat Mühendisliği
HACETTEPE ÜNİVERSİTESİ	Teknoloji Fakültesi	Makina Mühendisliği

HACETTEPE ÜNİVERSİTESİ	Spor Bilimleri Fakültesi	Beden Eğitimi Ve Spor Öğretmenliği
HACETTEPE ÜNİVERSİTESİ	Spor Bilimleri Fakültesi	Rekreasyon
HACETTEPE ÜNİVERSİTESİ	Lisansüstü Eğitim Enstitüsü	Eşleşen Tüm Bölümler
ISPARTA UYGULAMALI BİLİMLER ÜNİVERSİTESİ	Teknoloji Fakültesi	Elektrik Ve Elektronik Mühendisliği
ISPARTA UYGULAMALI BİLİMLER ÜNİVERSİTESİ	Teknoloji Fakültesi	İnşaat Mühendisliği
ISPARTA UYGULAMALI BİLİMLER ÜNİVERSİTESİ	Teknoloji Fakültesi	Makina Mühendisliği
ISPARTA UYGULAMALI BİLİMLER ÜNİVERSİTESİ	Teknoloji Fakültesi	Mekatronik Mühendisliği
ISPARTA UYGULAMALI BİLİMLER ÜNİVERSİTESİ	Teknoloji Fakültesi	Eşleşen Tüm Bölümler
ISPARTA UYGULAMALI BİLİMLER ÜNİVERSİTESİ	Turizm Fakültesi	Eşleşen Tüm Bölümler
ISPARTA UYGULAMALI BİLİMLER ÜNİVERSİTESİ	Uygulamalı Bilimler Fakültesi	Eşleşen Tüm Bölümler
ISPARTA UYGULAMALI BİLİMLER ÜNİVERSİTESİ	Lisansüstü Eğitim Enstitüsü	Eşleşen Tüm Bölümler
KARABÜK ÜNİVERSİTESİ	Teknoloji Fakültesi	Elektrik Ve Elektronik Mühendisliği
KARABÜK ÜNİVERSİTESİ	Teknoloji Fakültesi	İnşaat Mühendisliği
KARABÜK ÜNİVERSİTESİ	Teknoloji Fakültesi	Makina Mühendisliği
KARABÜK ÜNİVERSİTESİ	Teknoloji Fakültesi	Mekatronik Mühendisliği
KARABÜK ÜNİVERSİTESİ	Teknoloji Fakültesi	Metalurji Ve Malzeme Mühendisliği
KARABÜK ÜNİVERSİTESİ	Teknoloji Fakültesi	Eşleşen Tüm Bölümler
KARABÜK ÜNİVERSİTESİ	Turizm Fakültesi	Turizm İşletmeciliği
KARABÜK ÜNİVERSİTESİ	Turizm Fakültesi	Eşleşen Tüm Bölümler
KARABÜK ÜNİVERSİTESİ	Spor Bilimleri Fakültesi	Beden Eğitimi Ve Spor Öğretmenliği
KARABÜK ÜNİVERSİTESİ	Spor Bilimleri Fakültesi	Spor Yöneticiliği
KARABÜK ÜNİVERSİTESİ	Spor Bilimleri Fakültesi	Eşleşen Tüm Bölümler
KARABÜK ÜNİVERSİTESİ	Lisansüstü Eğitim Enstitüsü	Eşleşen Tüm Bölümler
KARADENİZ TEKNİK ÜNİVERSİTESİ	Teknoloji Fakültesi	Elektrik Ve Elektronik Mühendisliği
KARADENİZ TEKNİK ÜNİVERSİTESİ	Teknoloji Fakültesi	İnşaat Mühendisliği
KARADENİZ TEKNİK ÜNİVERSİTESİ	Teknoloji Fakültesi	Makina Mühendisliği
KARADENİZ TEKNİK ÜNİVERSİTESİ	Teknoloji Fakültesi	Metalurji Ve Malzeme Mühendisliği
KARADENİZ TEKNİK ÜNİVERSİTESİ	Lisansüstü Eğitim Enstitüsü	Eşleşen Tüm Bölümler
KOCAELİ ÜNİVERSİTESİ	Teknoloji Fakültesi	Elektrik Ve Elektronik Mühendisliği

KOCAELİ ÜNİVERSİTESİ	Teknoloji Fakültesi	İnşaat Mühendisliği
KOCAELİ ÜNİVERSİTESİ	Teknoloji Fakültesi	Makina Mühendisliği
KOCAELİ ÜNİVERSİTESİ	Teknoloji Fakültesi	Mekatronik Mühendisliği
KOCAELİ ÜNİVERSİTESİ	Teknoloji Fakültesi	Metalurji Ve Malzeme Mühendisliği
KOCAELİ ÜNİVERSİTESİ	Spor Bilimleri Fakültesi	Antrenörlük Eğitimi
KOCAELİ ÜNİVERSİTESİ	Spor Bilimleri Fakültesi	Beden Eğitimi Ve Spor Öğretmenliği
KOCAELİ ÜNİVERSİTESİ	Spor Bilimleri Fakültesi	Rekreasyon
KOCAELİ ÜNİVERSİTESİ	Spor Bilimleri Fakültesi	Spor Yöneticiliği
KOCAELİ ÜNİVERSİTESİ	Lisansüstü Eğitim Enstitüsü	Eşleşen Tüm Bölümler
KÜTAHYA DUMLUPINAR ÜNİVERSİTESİ	Teknoloji Fakültesi	Elektrik Ve Elektronik Mühendisliği
KÜTAHYA DUMLUPINAR ÜNİVERSİTESİ	Teknoloji Fakültesi	İnşaat Mühendisliği
KÜTAHYA DUMLUPINAR ÜNİVERSİTESİ	Teknoloji Fakültesi	Makina Mühendisliği
KÜTAHYA DUMLUPINAR ÜNİVERSİTESİ	Teknoloji Fakültesi	Metalurji Ve Malzeme Mühendisliği
KÜTAHYA DUMLUPINAR ÜNİVERSİTESİ	Spor Bilimleri Fakültesi	Antrenörlük Eğitimi
KÜTAHYA DUMLUPINAR ÜNİVERSİTESİ	Spor Bilimleri Fakültesi	Beden Eğitimi Ve Spor Öğretmenliği
KÜTAHYA DUMLUPINAR ÜNİVERSİTESİ	Spor Bilimleri Fakültesi	Rekreasyon
KÜTAHYA DUMLUPINAR ÜNİVERSİTESİ	Spor Bilimleri Fakültesi	Spor Yöneticiliği
KÜTAHYA DUMLUPINAR ÜNİVERSİTESİ	Turizm Fakültesi	Turizm İşletmeciliği
KÜTAHYA DUMLUPINAR ÜNİVERSİTESİ	Uygulamalı Bilimler Fakültesi	Uluslararası Ticaret Ve Lojistik
KÜTAHYA DUMLUPINAR ÜNİVERSİTESİ	Lisansüstü Eğitim Enstitüsü	Eşleşen Tüm Bölümler
MARMARA ÜNİVERSİTESİ	Teknoloji Fakültesi	Elektrik Ve Elektronik Mühendisliği
MARMARA ÜNİVERSİTESİ	Teknoloji Fakültesi	Makina Mühendisliği
MARMARA ÜNİVERSİTESİ	Teknoloji Fakültesi	Mekatronik Mühendisliği
MARMARA ÜNİVERSİTESİ	Teknoloji Fakültesi	Metalurji Ve Malzeme Mühendisliği
MARMARA ÜNİVERSİTESİ	Spor Bilimleri Fakültesi	Antrenörlük Eğitimi
MARMARA ÜNİVERSİTESİ	Spor Bilimleri Fakültesi	Beden Eğitimi Ve Spor Öğretmenliği
MARMARA ÜNİVERSİTESİ	Spor Bilimleri Fakültesi	Spor Yöneticiliği
MARMARA ÜNİVERSİTESİ	Lisansüstü Eğitim Enstitüsü	Eşleşen Tüm Bölümler
MERSİN ÜNİVERSİTESİ	Teknoloji Fakültesi	Elektrik Ve Elektronik Mühendisliği

MERSİN ÜNİVERSİTESİ	Teknoloji Fakültesi	İnşaat Mühendisliği
MERSİN ÜNİVERSİTESİ	Teknoloji Fakültesi	Makina Mühendisliği
MERSİN ÜNİVERSİTESİ	Teknoloji Fakültesi	Metalurji Ve Malzeme Mühendisliği
MERSİN ÜNİVERSİTESİ	Spor Bilimleri Fakültesi	Antrenörlük Eğitimi
MERSİN ÜNİVERSİTESİ	Spor Bilimleri Fakültesi	Beden Eğitimi Ve Spor Öğretmenliği
MERSİN ÜNİVERSİTESİ	Spor Bilimleri Fakültesi	Spor Yöneticiliği
MERSİN ÜNİVERSİTESİ	Turizm Fakültesi	Turizm İşletmeciliği
MERSİN ÜNİVERSİTESİ	Turizm Fakültesi	Turizm Rehberliği
MERSİN ÜNİVERSİTESİ	Turizm Fakültesi	Gastronomi Ve Mutfak Sanatları
MERSİN ÜNİVERSİTESİ	Lisansüstü Eğitim Enstitüsü	Eşleşen Tüm Bölümler
MUĞLA SITKI KOÇMAN ÜNİVERSİTESİ	Teknoloji Fakültesi	Elektrik Ve Elektronik Mühendisliği
MUĞLA SITKI KOÇMAN ÜNİVERSİTESİ	Teknoloji Fakültesi	İnşaat Mühendisliği
MUĞLA SITKI KOÇMAN ÜNİVERSİTESİ	Teknoloji Fakültesi	Metalurji Ve Malzeme Mühendisliği
MUĞLA SITKI KOÇMAN ÜNİVERSİTESİ	Spor Bilimleri Fakültesi	Antrenörlük Eğitimi
MUĞLA SITKI KOÇMAN ÜNİVERSİTESİ	Spor Bilimleri Fakültesi	Beden Eğitimi Ve Spor Öğretmenliği
MUĞLA SITKI KOÇMAN ÜNİVERSİTESİ	Spor Bilimleri Fakültesi	Rekreasyon
MUĞLA SITKI KOÇMAN ÜNİVERSİTESİ	Spor Bilimleri Fakültesi	Spor Yöneticiliği
MUĞLA SITKI KOÇMAN ÜNİVERSİTESİ	Turizm Fakültesi	Turizm İşletmeciliği
MUĞLA SITKI KOÇMAN ÜNİVERSİTESİ	Turizm Fakültesi	Gastronomi Ve Mutfak Sanatları
MUĞLA SITKI KOÇMAN ÜNİVERSİTESİ	Lisansüstü Eğitim Enstitüsü	Eşleşen Tüm Bölümler
SELÇUK ÜNİVERSİTESİ	Teknoloji Fakültesi	Elektrik Ve Elektronik Mühendisliği
SELÇUK ÜNİVERSİTESİ	Teknoloji Fakültesi	Makina Mühendisliği
SELÇUK ÜNİVERSİTESİ	Teknoloji Fakültesi	Mekatronik Mühendisliği
SELÇUK ÜNİVERSİTESİ	Teknoloji Fakültesi	Metalurji Ve Malzeme Mühendisliği
SELÇUK ÜNİVERSİTESİ	Spor Bilimleri Fakültesi	Antrenörlük Eğitimi
SELÇUK ÜNİVERSİTESİ	Spor Bilimleri Fakültesi	Beden Eğitimi Ve Spor Öğretmenliği
SELÇUK ÜNİVERSİTESİ	Spor Bilimleri Fakültesi	Rekreasyon
SELÇUK ÜNİVERSİTESİ	Spor Bilimleri Fakültesi	Spor Yöneticiliği
SELÇUK ÜNİVERSİTESİ	Turizm Fakültesi	Turizm İşletmeciliği

SELÇUK ÜNİVERSİTESİ	Turizm Fakültesi	Turizm Rehberliği
SELÇUK ÜNİVERSİTESİ	Turizm Fakültesi	Gastronomi Ve Mutfak Sanatları
SELÇUK ÜNİVERSİTESİ	Uygulamalı Bilimler Fakültesi	Uluslararası Ticaret Ve Lojistik
SELÇUK ÜNİVERSİTESİ	Lisansüstü Eğitim Enstitüsü	Eşleşen Tüm Bölümler
YILDIZ TEKNİK ÜNİVERSİTESİ	Teknoloji Fakültesi	Elektrik Ve Elektronik Mühendisliği
YILDIZ TEKNİK ÜNİVERSİTESİ	Teknoloji Fakültesi	İnşaat Mühendisliği
YILDIZ TEKNİK ÜNİVERSİTESİ	Teknoloji Fakültesi	Makina Mühendisliği
YILDIZ TEKNİK ÜNİVERSİTESİ	Teknoloji Fakültesi	Mekatronik Mühendisliği
YILDIZ TEKNİK ÜNİVERSİTESİ	Teknoloji Fakültesi	Metalurji Ve Malzeme Mühendisliği
YILDIZ TEKNİK ÜNİVERSİTESİ	Lisansüstü Eğitim Enstitüsü	Eşleşen Tüm Bölümler
ZONGULDAK BÜLENT ECEVİT ÜNİVERSİTESİ	Teknoloji Fakültesi	Elektrik Ve Elektronik Mühendisliği
ZONGULDAK BÜLENT ECEVİT ÜNİVERSİTESİ	Teknoloji Fakültesi	İnşaat Mühendisliği
ZONGULDAK BÜLENT ECEVİT ÜNİVERSİTESİ	Teknoloji Fakültesi	Makina Mühendisliği
ZONGULDAK BÜLENT ECEVİT ÜNİVERSİTESİ	Teknoloji Fakültesi	Mekatronik Mühendisliği
ZONGULDAK BÜLENT ECEVİT ÜNİVERSİTESİ	Teknoloji Fakültesi	Metalurji Ve Malzeme Mühendisliği
ZONGULDAK BÜLENT ECEVİT ÜNİVERSİTESİ	Spor Bilimleri Fakültesi	Antrenörlük Eğitimi
ZONGULDAK BÜLENT ECEVİT ÜNİVERSİTESİ	Spor Bilimleri Fakültesi	Beden Eğitimi Ve Spor Öğretmenliği
ZONGULDAK BÜLENT ECEVİT ÜNİVERSİTESİ	Spor Bilimleri Fakültesi	Rekreasyon
ZONGULDAK BÜLENT ECEVİT ÜNİVERSİTESİ	Spor Bilimleri Fakültesi	Spor Yöneticiliği
ZONGULDAK BÜLENT ECEVİT ÜNİVERSİTESİ	Turizm Fakültesi	Turizm İşletmeciliği
ZONGULDAK BÜLENT ECEVİT ÜNİVERSİTESİ	Turizm Fakültesi	Turizm Rehberliği
ZONGULDAK BÜLENT ECEVİT ÜNİVERSİTESİ	Turizm Fakültesi	Gastronomi Ve Mutfak Sanatları
ZONGULDAK BÜLENT ECEVİT ÜNİVERSİTESİ	Uygulamalı Bilimler Fakültesi	Uluslararası Ticaret Ve Lojistik
ZONGULDAK BÜLENT ECEVİT ÜNİVERSİTESİ	Lisansüstü Eğitim Enstitüsü	Eşleşen Tüm Bölümler
ERCIYES ÜNİVERSİTESİ	Teknoloji Fakültesi	Elektrik Ve Elektronik Mühendisliği
ERCIYES ÜNİVERSİTESİ	Teknoloji Fakültesi	İnşaat Mühendisliği
ERCIYES ÜNİVERSİTESİ	Teknoloji Fakültesi	Makina Mühendisliği
ERCIYES ÜNİVERSİTESİ	Teknoloji Fakültesi	Mekatronik Mühendisliği
ERCIYES ÜNİVERSİTESİ	Teknoloji Fakültesi	Metalurji Ve Malzeme Mühendisliği

ERCIYES ÜNİVERSİTESİ	Spor Bilimleri Fakültesi	Antrenörlük Eğitimi
ERCIYES ÜNİVERSİTESİ	Spor Bilimleri Fakültesi	Beden Eğitimi Ve Spor Öğretmenliği
ERCIYES ÜNİVERSİTESİ	Spor Bilimleri Fakültesi	Rekreasyon
ERCIYES ÜNİVERSİTESİ	Spor Bilimleri Fakültesi	Spor Yöneticiliği
ERCIYES ÜNİVERSİTESİ	Turizm Fakültesi	Turizm İşletmeciliği
ERCIYES ÜNİVERSİTESİ	Turizm Fakültesi	Turizm Rehberliği
ERCIYES ÜNİVERSİTESİ	Turizm Fakültesi	Gastronomi Ve Mutfak Sanatları
ERCIYES ÜNİVERSİTESİ	Lisansüstü Eğitim Enstitüsü	Eşleşen Tüm Bölümler
ATATÜRK ÜNİVERSİTESİ	Teknoloji Fakültesi	Elektrik Ve Elektronik Mühendisliği
ATATÜRK ÜNİVERSİTESİ	Teknoloji Fakültesi	İnşaat Mühendisliği
ATATÜRK ÜNİVERSİTESİ	Teknoloji Fakültesi	Makina Mühendisliği
ATATÜRK ÜNİVERSİTESİ	Teknoloji Fakültesi	Metalurji Ve Malzeme Mühendisliği
ATATÜRK ÜNİVERSİTESİ	Spor Bilimleri Fakültesi	Antrenörlük Eğitimi
ATATÜRK ÜNİVERSİTESİ	Spor Bilimleri Fakültesi	Beden Eğitimi Ve Spor Öğretmenliği
ATATÜRK ÜNİVERSİTESİ	Spor Bilimleri Fakültesi	Rekreasyon
ATATÜRK ÜNİVERSİTESİ	Spor Bilimleri Fakültesi	Spor Yöneticiliği
ATATÜRK ÜNİVERSİTESİ	Turizm Fakültesi	Turizm İşletmeciliği
ATATÜRK ÜNİVERSİTESİ	Turizm Fakültesi	Turizm Rehberliği
ATATÜRK ÜNİVERSİTESİ	Turizm Fakültesi	Gastronomi Ve Mutfak Sanatları
ATATÜRK ÜNİVERSİTESİ	Lisansüstü Eğitim Enstitüsü	Eşleşen Tüm Bölümler
ONDOKUZ MAYIS ÜNİVERSİTESİ	Teknoloji Fakültesi	Elektrik Ve Elektronik Mühendisliği
ONDOKUZ MAYIS ÜNİVERSİTESİ	Teknoloji Fakültesi	İnşaat Mühendisliği
ONDOKUZ MAYIS ÜNİVERSİTESİ	Teknoloji Fakültesi	Makina Mühendisliği
ONDOKUZ MAYIS ÜNİVERSİTESİ	Teknoloji Fakültesi	Metalurji Ve Malzeme Mühendisliği
ONDOKUZ MAYIS ÜNİVERSİTESİ	Spor Bilimleri Fakültesi	Antrenörlük Eğitimi
ONDOKUZ MAYIS ÜNİVERSİTESİ	Spor Bilimleri Fakültesi	Beden Eğitimi Ve Spor Öğretmenliği
ONDOKUZ MAYIS ÜNİVERSİTESİ	Spor Bilimleri Fakültesi	Rekreasyon
ONDOKUZ MAYIS ÜNİVERSİTESİ	Spor Bilimleri Fakültesi	Spor Yöneticiliği
ONDOKUZ MAYIS ÜNİVERSİTESİ	Turizm Fakültesi	Turizm İşletmeciliği

ONDOKUZ MAYIS ÜNİVERSİTESİ	Turizm Fakültesi	Turizm Rehberliği
ONDOKUZ MAYIS ÜNİVERSİTESİ	Uygulamalı Bilimler Fakültesi	Uluslararası Ticaret Ve Lojistik
İNÖNÜ ÜNİVERSİTESİ	Teknoloji Fakültesi	Elektrik Ve Elektronik Mühendisliği
İNÖNÜ ÜNİVERSİTESİ	Teknoloji Fakültesi	İnşaat Mühendisliği
İNÖNÜ ÜNİVERSİTESİ	Teknoloji Fakültesi	Makina Mühendisliği
İNÖNÜ ÜNİVERSİTESİ	Spor Bilimleri Fakültesi	Antrenörlük Eğitimi
İNÖNÜ ÜNİVERSİTESİ	Spor Bilimleri Fakültesi	Beden Eğitimi Ve Spor Öğretmenliği
İNÖNÜ ÜNİVERSİTESİ	Spor Bilimleri Fakültesi	Rekreasyon
İNÖNÜ ÜNİVERSİTESİ	Spor Bilimleri Fakültesi	Spor Yöneticiliği
İNÖNÜ ÜNİVERSİTESİ	Lisansüstü Eğitim Enstitüsü	Eşleşen Tüm Bölümler
AMASYA ÜNİVERSİTESİ	Teknoloji Fakültesi	Elektrik Ve Elektronik Mühendisliği
AMASYA ÜNİVERSİTESİ	Teknoloji Fakültesi	Makina Mühendisliği
AMASYA ÜNİVERSİTESİ	Spor Bilimleri Fakültesi	Beden Eğitimi Ve Spor Öğretmenliği
AMASYA ÜNİVERSİTESİ	Lisansüstü Eğitim Enstitüsü	Beden Eğitimi Ve Spor Öğretmenliği (YI)
BİTLİS EREN ÜNİVERSİTESİ	Teknoloji Fakültesi	Elektrik Ve Elektronik Mühendisliği
BİTLİS EREN ÜNİVERSİTESİ	Teknoloji Fakültesi	İnşaat Mühendisliği
BİTLİS EREN ÜNİVERSİTESİ	Teknoloji Fakültesi	Makina Mühendisliği
BİTLİS EREN ÜNİVERSİTESİ	Spor Bilimleri Fakültesi	Beden Eğitimi Ve Spor Öğretmenliği
BİTLİS EREN ÜNİVERSİTESİ	Lisansüstü Eğitim Enstitüsü	Eşleşen Tüm Bölümler
AYDIN ADNAN MENDERES ÜNİVERSİTESİ	Teknoloji Fakültesi	Elektrik Ve Elektronik Mühendisliği
AYDIN ADNAN MENDERES ÜNİVERSİTESİ	Teknoloji Fakültesi	İnşaat Mühendisliği
AYDIN ADNAN MENDERES ÜNİVERSİTESİ	Teknoloji Fakültesi	Makina Mühendisliği
AYDIN ADNAN MENDERES ÜNİVERSİTESİ	Spor Bilimleri Fakültesi	Antrenörlük Eğitimi
AYDIN ADNAN MENDERES ÜNİVERSİTESİ	Spor Bilimleri Fakültesi	Beden Eğitimi Ve Spor Öğretmenliği
AYDIN ADNAN MENDERES ÜNİVERSİTESİ	Spor Bilimleri Fakültesi	Rekreasyon
AYDIN ADNAN MENDERES	Spor Bilimleri Fakültesi	Spor Yöneticiliği



ÜNİVERSİTESİ		
AYDIN ADNAN MENDERES ÜNİVERSİTESİ	Turizm Fakültesi	Turizm İşletmeciliği
AYDIN ADNAN MENDERES ÜNİVERSİTESİ	Turizm Fakültesi	Turizm Rehberliği
AYDIN ADNAN MENDERES ÜNİVERSİTESİ	Turizm Fakültesi	Gastronomi Ve Mutfak Sanatları
AYDIN ADNAN MENDERES ÜNİVERSİTESİ	Lisansüstü Eğitim Enstitüsü	Eşleşen Tüm Bölümler
GİRESUN ÜNİVERSİTESİ	Teknoloji Fakültesi	Elektrik Ve Elektronik Mühendisliği
GİRESUN ÜNİVERSİTESİ	Teknoloji Fakültesi	İnşaat Mühendisliği
GİRESUN ÜNİVERSİTESİ	Spor Bilimleri Fakültesi	Beden Eğitimi Ve Spor Öğretmenliği
GİRESUN ÜNİVERSİTESİ	Turizm Fakültesi	Turizm İşletmeciliği
GİRESUN ÜNİVERSİTESİ	Uygulamalı Bilimler Fakültesi	Uluslararası Ticaret Ve Lojistik
GİRESUN ÜNİVERSİTESİ	Lisansüstü Eğitim Enstitüsü	Eşleşen Tüm Bölümler
HAKKARİ ÜNİVERSİTESİ	Teknoloji Fakültesi	Elektrik Ve Elektronik Mühendisliği
HAKKARİ ÜNİVERSİTESİ	Teknoloji Fakültesi	İnşaat Mühendisliği
HAKKARİ ÜNİVERSİTESİ	Teknoloji Fakültesi	Makina Mühendisliği
HAKKARİ ÜNİVERSİTESİ	Spor Bilimleri Fakültesi	Beden Eğitimi Ve Spor Öğretmenliği
MARDIN ARTUKLU ÜNİVERSİTESİ	Spor Bilimleri Fakültesi	Antrenörlük Eğitimi
MARDIN ARTUKLU ÜNİVERSİTESİ	Spor Bilimleri Fakültesi	Beden Eğitimi Ve Spor Öğretmenliği
MARDIN ARTUKLU ÜNİVERSİTESİ	Spor Bilimleri Fakültesi	Spor Yöneticiliği
MARDIN ARTUKLU ÜNİVERSİTESİ	Turizm Fakültesi	Turizm İşletmeciliği
MARDIN ARTUKLU ÜNİVERSİTESİ	Turizm Fakültesi	Turizm Rehberliği
MARDIN ARTUKLU ÜNİVERSİTESİ	Turizm Fakültesi	Gastronomi Ve Mutfak Sanatları
MARDIN ARTUKLU ÜNİVERSİTESİ	Lisansüstü Eğitim Enstitüsü	Eşleşen Tüm Bölümler
GAZİ ÜNİVERSİTESİ	Teknoloji Fakültesi	Elektrik Ve Elektronik Mühendisliği
GAZİ ÜNİVERSİTESİ	Teknoloji Fakültesi	İnşaat Mühendisliği
GAZİ ÜNİVERSİTESİ	Teknoloji Fakültesi	Metalurji Ve Malzeme Mühendisliği
GAZİ ÜNİVERSİTESİ	Spor Bilimleri Fakültesi	Antrenörlük Eğitimi
GAZİ ÜNİVERSİTESİ	Spor Bilimleri Fakültesi	Beden Eğitimi Ve Spor Öğretmenliği

GAZİ ÜNİVERSİTESİ	Spor Bilimleri Fakültesi	Rekreasyon
GAZİ ÜNİVERSİTESİ	Spor Bilimleri Fakültesi	Spor Yöneticiliği
GAZİ ÜNİVERSİTESİ	Lisansüstü Eğitim Enstitüsü	Eşleşen Tüm Bölümler
İZMİR KATİP ÇELEBİ ÜNİVERSİTESİ	Teknoloji Fakültesi	Elektrik Ve Elektronik Mühendisliği
İZMİR KATİP ÇELEBİ ÜNİVERSİTESİ	Teknoloji Fakültesi	İnşaat Mühendisliği
İZMİR KATİP ÇELEBİ ÜNİVERSİTESİ	Teknoloji Fakültesi	Makina Mühendisliği
İZMİR KATİP ÇELEBİ ÜNİVERSİTESİ	Teknoloji Fakültesi	Mekatronik Mühendisliği
İZMİR KATİP ÇELEBİ ÜNİVERSİTESİ	Teknoloji Fakültesi	Metalurji Ve Malzeme Mühendisliği
İZMİR KATİP ÇELEBİ ÜNİVERSİTESİ	Turizm Fakültesi	Turizm İşletmeciliği
İZMİR KATİP ÇELEBİ ÜNİVERSİTESİ	Turizm Fakültesi	Turizm Rehberliği
İZMİR KATİP ÇELEBİ ÜNİVERSİTESİ	Turizm Fakültesi	Gastronomi Ve Mutfak Sanatları
İZMİR KATİP ÇELEBİ ÜNİVERSİTESİ	Lisansüstü Eğitim Enstitüsü	Eşleşen Tüm Bölümler
TOKAT GAZİOSMANPAŞA ÜNİVERSİTESİ	Teknoloji Fakültesi	Elektrik Ve Elektronik Mühendisliği
TOKAT GAZİOSMANPAŞA ÜNİVERSİTESİ	Teknoloji Fakültesi	İnşaat Mühendisliği
TOKAT GAZİOSMANPAŞA ÜNİVERSİTESİ	Teknoloji Fakültesi	Makina Mühendisliği
TOKAT GAZİOSMANPAŞA ÜNİVERSİTESİ	Teknoloji Fakültesi	Mekatronik Mühendisliği
TOKAT GAZİOSMANPAŞA ÜNİVERSİTESİ	Spor Bilimleri Fakültesi	Antrenörlük Eğitimi
TOKAT GAZİOSMANPAŞA ÜNİVERSİTESİ	Spor Bilimleri Fakültesi	Beden Eğitimi Ve Spor Öğretmenliği
TOKAT GAZİOSMANPAŞA ÜNİVERSİTESİ	Spor Bilimleri Fakültesi	Spor Yöneticiliği
TOKAT GAZİOSMANPAŞA ÜNİVERSİTESİ	Uygulamalı Bilimler Fakültesi	Uluslararası Ticaret Ve Lojistik
TOKAT GAZİOSMANPAŞA ÜNİVERSİTESİ	Turizm Fakültesi	Turizm İşletmeciliği
TOKAT GAZİOSMANPAŞA ÜNİVERSİTESİ	Turizm Fakültesi	Gastronomi Ve Mutfak Sanatları
TOKAT GAZİOSMANPAŞA ÜNİVERSİTESİ	Lisansüstü Eğitim Enstitüsü	Eşleşen Tüm Bölümler
PAMUKKALE ÜNİVERSİTESİ	Teknoloji Fakültesi	Elektrik Ve Elektronik Mühendisliği
PAMUKKALE ÜNİVERSİTESİ	Teknoloji Fakültesi	İnşaat Mühendisliği
PAMUKKALE ÜNİVERSİTESİ	Teknoloji Fakültesi	Makina Mühendisliği
PAMUKKALE ÜNİVERSİTESİ	Teknoloji Fakültesi	Mekatronik Mühendisliği
PAMUKKALE ÜNİVERSİTESİ	Teknoloji Fakültesi	Metalurji Ve Malzeme Mühendisliği
PAMUKKALE ÜNİVERSİTESİ	Spor Bilimleri Fakültesi	Antrenörlük Eğitimi

PAMUKKALE ÜNİVERSİTESİ	Spor Bilimleri Fakültesi	Beden Eğitimi Ve Spor Öğretmenliği
PAMUKKALE ÜNİVERSİTESİ	Spor Bilimleri Fakültesi	Rekreasyon
PAMUKKALE ÜNİVERSİTESİ	Spor Bilimleri Fakültesi	Spor Yöneticiliği
PAMUKKALE ÜNİVERSİTESİ	Turizm Fakültesi	Turizm İşletmeciliği
PAMUKKALE ÜNİVERSİTESİ	Turizm Fakültesi	Turizm Rehberliği
PAMUKKALE ÜNİVERSİTESİ	Turizm Fakültesi	Gastronomi Ve Mutfak Sanatları
PAMUKKALE ÜNİVERSİTESİ	Uygulamalı Bilimler Fakültesi	Uluslararası Ticaret Ve Lojistik
TRAKYA ÜNİVERSİTESİ	Teknoloji Fakültesi	Elektrik Ve Elektronik Mühendisliği
TRAKYA ÜNİVERSİTESİ	Teknoloji Fakültesi	Makina Mühendisliği
TRAKYA ÜNİVERSİTESİ	Spor Bilimleri Fakültesi	Antrenörlük Eğitimi
TRAKYA ÜNİVERSİTESİ	Spor Bilimleri Fakültesi	Beden Eğitimi Ve Spor Öğretmenliği
TRAKYA ÜNİVERSİTESİ	Spor Bilimleri Fakültesi	Rekreasyon
TRAKYA ÜNİVERSİTESİ	Spor Bilimleri Fakültesi	Spor Yöneticiliği
TRAKYA ÜNİVERSİTESİ	Turizm Fakültesi	Turizm İşletmeciliği
TRAKYA ÜNİVERSİTESİ	Uygulamalı Bilimler Fakültesi	Uluslararası Ticaret Ve Lojistik
TRAKYA ÜNİVERSİTESİ	Lisansüstü Eğitim Enstitüsü	Eşleşen Tüm Bölümler
HİTİT ÜNİVERSİTESİ	Teknoloji Fakültesi	Elektrik Ve Elektronik Mühendisliği
HİTİT ÜNİVERSİTESİ	Teknoloji Fakültesi	Makina Mühendisliği
HİTİT ÜNİVERSİTESİ	Teknoloji Fakültesi	Metalurji Ve Malzeme Mühendisliği
HİTİT ÜNİVERSİTESİ	Spor Bilimleri Fakültesi	Antrenörlük Eğitimi
HİTİT ÜNİVERSİTESİ	Spor Bilimleri Fakültesi	Beden Eğitimi Ve Spor Öğretmenliği
HİTİT ÜNİVERSİTESİ	Spor Bilimleri Fakültesi	Rekreasyon
HİTİT ÜNİVERSİTESİ	Spor Bilimleri Fakültesi	Spor Yöneticiliği
HİTİT ÜNİVERSİTESİ	Uygulamalı Bilimler Fakültesi	Uluslararası Ticaret Ve Lojistik
HİTİT ÜNİVERSİTESİ	Lisansüstü Eğitim Enstitüsü	Eşleşen Tüm Bölümler
GAZİANTEP ÜNİVERSİTESİ	Teknoloji Fakültesi	Elektrik Ve Elektronik Mühendisliği
GAZİANTEP ÜNİVERSİTESİ	Teknoloji Fakültesi	İnşaat Mühendisliği
GAZİANTEP ÜNİVERSİTESİ	Teknoloji Fakültesi	Makina Mühendisliği
GAZİANTEP ÜNİVERSİTESİ	Teknoloji Fakültesi	Metalurji Ve Malzeme Mühendisliği

GAZIANTEP ÜNİVERSİTESİ	Uygulamalı Bilimler Fakültesi	Uluslararası Ticaret Ve Lojistik
GAZIANTEP ÜNİVERSİTESİ	Turizm Fakültesi	Gastronomi Ve Mutfak Sanatları

## C.6. Yönetim ve İç Kontrol Sistemi

Daire Başkanlığımız Rektörlük ve Genel Sekreterlik Makamına bağlı bir hizmet birimidir. Daire Başkanlığımızda; Daire Başkanının yönetiminde(1), Şube Müdürlerinin(3) kontrolünde 8 personelle (Erasmus koordinatörlüğü personelleri (2) ve daire başkanı asistanı olmak üzere toplam 15 personel) ilgili kanun ve yönetmelikler doğrultusunda hizmetler yürütülmektedir. Eğitim Öğretim, Otomasyon ve Raporlama, Dış İlişkiler şubelerinden oluşan birimizin yürüttüğü hizmetlerle ilgili süreçler genel itibariyle aşağıdaki gibidir.

### Eğitim-Öğretim Şube Müdürlüğü

- Yönetmelik, yönerge uygulama esasları işlemleri
- Akademik takvimin düzenlenmesi işlemleri
- Öğrenci kayıt/kabul işlemleri
- Yatay/Dikey Geçi/ÇAP/Yan Dal İşlemleri
- Yabancı Dil hazırlık/muafiyet işlemleri
- Azami süre işlemleri
- Yeni açılacak birim/program işlemleri

### Otomasyon ve Raporlama Şube Müdürlüğü

- Ders plan programlarının güncellenmesi işlemleri
- Diploma ve mezuniyet işlemleri
- Katkı Payı/Öğrenim Ücreti İşlemleri
- BYS, YÖKSİS ve istatistik işlemleri

### Dış İlişkiler Şube Müdürlüğü

- Yurt Dışından Öğrenci Kabulü, Kayıtları İşlemleri
- Yabancı uyruklu öğrenci; yazı-belge işlemleri
- Erasmus/Farabi/Mevlana Öğrenci İşlemleri
- Yazışmalar ve ikili anlaşmalar

## D. Diğer Hususlar

### 2023 YILI FAALİYETLERİMİZ

- SUBÜ MYO Akreditasyon Toplantıları



Sakarya Uygulamalı Bilimler Üniversitesi'nde, meslek yüksekokulları için 2024 yılında başlayacak akreditasyon sürecine uygun olarak ders bilgi paketlerinin oluşturulmasına amacıyla bilgilendirme toplantıları başlatıldı.

Meslek Yüksekokulları Koordinatörlüğü (MEYOK) tarafından düzenlenen toplantıların ilki Geyve Meslek Yüksekokulu Alifuatpaşa Eyüboğlu Yerleşkesi'nde Geyve MYO ve Pamukova MYO akademisyenlerine yönelik olarak gerçekleştirildi.

Toplantıda, MEYOK Koordinatörü ve Rektör Yardımcısı Prof. Dr. Sinan Serdar Özkan ile Eğitim Komisyonu Üyesi ve Teknoloji Fakültesi Dekan Yardımcısı Doç. Dr. İsa Vural yaptıkları sunumla ders bilgi paketlerinin oluşturulması sürecinde dikkat edilecek konulara ilişkin detayları paylaştı. Soru-cevap bölümünde ise akademisyenlerden gelen sorular cevaplandırıldı.

#### ➤ Rektör Hocamız İle Toplantı



Sayın rektörümüz Prof. Dr. Mehmet Sarıbyık hocamızla kuruluştan günümüze kadar gelen süreç hakkında detaylı bilgiler alıp tecrübelerinden faydalandık. Geleceğe dair ÖİDB misyonu ve vizyonu için rektörümüzle paylaşımında bulunduk. Kendisine katılımlarından ve desteklerinden dolayı Öğrenci İşleri Daire Başkanlığı olarak teşekkür ediyoruz.

#### ➤ 'Tanışma Günleri' Etkinlikleri



2023-2024 Akademik Yılı Güz Yarıyılı'nda Öğrenci İşleri Daire Başkanlığı olarak; 6 fakülte, 1 yüksekokul ve 12 meslek yüksekokulunda eğitimine yeni başlayan lisans ve ön lisans öğrencilerimize yönelik tanışma günü etkinliklerine katıldık.

Üniversitemizin eğitim imkanlarını, akademik ve idari yapılanması ve öğrencilerimizin faydalanabileceği alanlar ile ilgili bilgileri paylaşmak amacıyla düzenlenen oryantasyon programında Personelimiz İhsan Candar öğrencilerimize; Başkanlığımızın idari yapısı, verilen hizmetler, görev ve sorumlulukları ile mevzuat yönünden bilgilendirmelerde bulundu.

Öğrenci İşleri Daire Başkanlığı olarak ailemize yeni katılan öğrencilerimize hoş geldiniz der, eğitim hayatlarında başarılar dileriz.

## BİRİM MOTİVASYON FAALİYETLERİ

### ➤ ÖİDB Ailesi İftar Programı



Öğrenci İşleri Dairesi Başkanlığınca düzenlenen iftar programı ile Birim personeli ve aileleri keyifli bir ramazan akşamında bir araya geldi.

➤ **ÖİDB Ailesi Bayramlaşması**



ÖİDB ailesi olarak bayram sonrası ilk iş gününde birim personellerimizle bir araya gelerek bayramlaşarak hasbihal edildi. Bu güzel aileyle birlikte nice bayramlara ulaşılması yönünde temennilerde bulunuldu.

➤ **Genel Sekreter Yardımcımız İle Tanışma ve Genel Değerlendirme Toplantısı**



Sakarya Uygulamalı Bilimler Üniversitesi teknik alanlardan sorumlu Genel Sekreter Yardımcılığı kadrosuna atanan Hakan Kocaman ve Daire Başkanlığımız personeli ile kahvaltılı tanışma ve değerlendirme toplantısı gerçekleştirildi.

Sayın Hakan KOCAMAN'a nazik ziyaretleri için Öğrenci İşleri Daire Başkanlığı Ailesi olarak teşekkür ederiz.

## **II. AMAÇ VE HEDEFLER**

### **A. İDARENİN STRATEJİK PLANINDA YER ALAN AMAÇ VE HEDEFLER**

Sakarya Uygulamalı Bilimler Üniversitesi'nin 2020-2024 yıllarını kapsayan Stratejik Planı; 5 stratejik amaç, 8 stratejik hedeften oluşmaktadır.

❖ **Amaç 1- Eğitim-öğretim süreçlerinde etkin, verimli ve sürdürülebilir başarı sağlamak.**

**Hedef 1.1.** *Ön lisans, lisans ve lisansüstü eğitimde tercih edilen bir üniversite olmak.*

**Hedef 1.2.** *Programları ulusal ve uluslararası yeterlikler çerçevesinde ve paydaş beklentilerini dikkate alarak güncellemek.*

**Hedef 1.3.** *Bilgiyi beceri ile bütünleştiren bir üniversite olarak sektörün ihtiyaçları doğrultusunda +1 Uygulamalı Eğitim Modelini sürekli iyileştirmek.*

❖ **Amaç 2- Bölgesel, ulusal ve uluslararası ihtiyaçlar doğrultusunda araştırmalar yapıp, teknoloji geliştirerek nitelikli ve ticarileşebilir Ar-Ge çalışmaları yapmak.**

**Hedef 2.1.** *Paydaş ihtiyaçlarını dikkate alarak Ar-Ge çalışmalarını arttırmak.*

**Hedef 2.2.** *Ar-Ge çalışmalarına yönelik üniversite laboratuvar alt yapısını kurmak ve güçlendirmek.*

❖ **Amaç 3- Topluma değer katan ve değer üreten toplumsal sorunların çözüm merkezi olmak.**

**Hedef 3.1.** *Kurumsal olarak düzenlenen Yaşam boyu öğrenim faaliyetlerini ve toplumsal faaliyet sayısını arttırmak.*

❖ **Amaç 4- İdari destek süreçlerinin etkinliğini ve verimliliğini arttırmak.**

**Hedef 4.1.** *İdari destek süreçlerinde operasyonel çevikliği artırarak hizmet kalitesini sürekli iyileştirmek.*

❖ **Amaç 5- Katılımcı, şeffaf ve değişime açık bir yönetim anlayışıyla kurumsal kültürü geliştirmek.**

**Hedef 5.1.** *Kurumsal amaç ve hedeflerin gerçekleşmesi için marka imajını güçlendirmek ve bilinirliği arttırmak.*

## **A.1. TEMEL POLİTİKA VE ÖNCELİKLER**

### **A.1.1. Politikalar**

Üniversitedeki çalışmalarda uyulması gereken politikalar “eğitim-öğretim politikası, araştırma-geliştirme politikası, topluma hizmet politikası, yönetim politikası ve kalite politikası” başlıkları altında toplanmıştır.



#### **A.1.1.1. Eğitim Öğretim Politikası**

Sakarya Uygulamalı Bilimler Üniversitesi, geliştirdiği uygulamalı eğitim modeli ile Türkiye’de rol model bir Üniversite olup, misyonunda evrensel nitelikte bilim, teknoloji ve hizmet üretmeyi hedeflemektedir.

Paydaş beklentileri doğrultusunda şekillendirilen, aynı zamanda Yükseköğretim Kurulu’nun başlatmış olduğu “Yükseköğretimde Dijital Dönüşüm Projesi” kapsamında desteklenen ve sürekli güncellenen eğitim-öğretim programları yine paydaşlarının desteği ile uygulama imkânına kavuşmaktadır.

Üniversitenin eğitim öğretim politikası; *“Evrensel ölçütlere bağlı eğitim-öğretim hizmetlerinde sürdürülebilirliğin sağlanmasıdır”*.

#### **A.1.1.2. Araştırma Geliştirme Politikası**

Sakarya Uygulamalı Bilimler Üniversitesi; akademik personeli, lisans, yüksek lisans ve doktora öğrencileri, misafir ve doktora sonrası araştırmacıları ile araştırma geliştirme faaliyetlerinde bulunarak bilime katkı sağlamaktadır.

Üniversitenin araştırma geliştirme politikası, *“Sektör ile işbirliği içerisinde iş dünyasının sorunlarına çözüm üreterek, ulusal ve uluslararası ölçekte bilimsel çalışmalar gerçekleştirmek”*.

#### **A.1.1.3 Topluma Hizmet Politikası**

Sakarya Uygulamalı Bilimler Üniversitesi, çağın ve toplumun gerektirdiği nitelikte bilgi ve beceriye dayalı insan gücü yetiştirmeyi aynı zamanda gerçekleştirdiği çözüm odaklı Ar-Ge hizmetleriyle topluma değer katmayı hedefleyen bir üniversitedir.

Üniversitenin topluma hizmet politikası; *“Sosyal, kültürel ve ekonomik yönlerden topluma değer katan çalışmalar gerçekleştirmek, tüm paydaşları ile birlikte bütün süreç ve faaliyetlerinin topluma faydalı olmasına özen göstermek, paydaşlarını sosyal sorumluluk faaliyetlerine özendirmek ve gerçekleştirdiği faaliyetlerinde çevre ile ilgili yasa ve yönetmeliklere uygun bir şekilde hareket etmektir”*.

#### **A.1.1.4. Yönetim Politikası**

Sakarya Uygulamalı Bilimler Üniversitesi; misyonu, vizyonu, temel değerleri ve stratejik hedefleriyle ilişkili olarak, katılımcı yönetim anlayışı ile paydaşlarının ve toplumun beklentilerini karşılamaya çalışmaktadır. Üniversite, öğrenci ve süreç merkezli bir sistem kurarak tüm faaliyetlerini çevre, bilgi güvenliği, öğrenci ve paydaş memnuniyeti yönetim sistemleri ile birlikte bir bütün olarak yönetmeyi hedeflemekte olup, çağın ve toplumun gerektirdiği nitelikte insan gücünü yetiştirerek, bilgiye, beceriye dayalı işgücü ortamına uygun bakış açısını yansıtan, tüm çalışanların ekip ve takım çalışması ile paylaşımını ve katılımını destekleyen kurum kültürünü oluşturma çabasıdadır.

Üniversitede çalışanların gelişimleri takip edilerek performans değerlendirme, terfi, yetkilendirme ve kişisel takdir tanıma uygulamaları ile kurum kültürünün güçlenmesi sağlanmaktadır.

Üniversitenin yönetim politikası; *“Şeffaf ve hesap verebilir bir yönetim anlayışında, kararlarını paydaşlarının etkin katılımı ile hassas, eleştirel düşünebilen ve etik değerlere bağlı bir şekilde vermektir”.*

#### **A.1.1.5. Kalite Politikası**

Sakarya Uygulamalı Bilimler Üniversitesi, toplam kalite yönetimi anlayışına sahip, öğrenmeyi ve dijital dönüşümü ön planda tutan bir üniversitedir.

Üniversitenin kalite politikası; *“Toplam kalite yönetimi yaklaşımıyla paydaşlarının memnuniyetini gözeten ve tüm süreçlerini sürekli iyileştiren bir kurum olmaktır”.*

#### **A.1.1.6. İnsan Kaynakları Politikası**

Üniversitenin misyonu, vizyonu, değerleri ve stratejik hedefleriyle ilişkili olarak yetkin insan gücünü kurumumuza kazandırmayı ve ulusal ve uluslararası alanda çalışmak için tercih edilen bir üniversite olmayı hedeflemektedir. Çağın ve toplumun gerektirdiği nitelikte insan gücünü yetiştirerek, bilgiye, beceriye dayalı işgücü ortamına uygun bakış açısını yansıtan, tüm çalışanların ekip çalışması ile katılımını destekleyen, çalışanların gelişimlerini takip ederek performans değerlendirme, terfi, yetkilendirme, kişisel takdir-tanıma uygulamalarını hayata geçiren, eğitim-araştırmanın yanı sıra toplumsal duyarlıklar konusunda hassas, eleştirel, etik değerlere bağlı insan kaynağı istihdamına önem veren bir üniversite olmaktır.

### III-FAALİYETLERE İLİŞKİN BİLGİ VE DEĞERLENDİRMELER

#### A. MALİ BİLGİLER

##### A.1. Bütçe Uygulama Sonuçları

Tablo 20: 2023 Bütçe Gerçekleşme Tablosu Ekonomik II. Düzey

PROGRAM	TERTİP	KBÖ	EKLENEN	DÜ-ŞÜ-LEN	TOPLAM ÖDENEK	SERBEST	BLOKE	ÖDENEK GÖNDERME	TEN-KİS	TOPLAM ÖDENEK GÖNDERME	KUL-LANI-LABI-LİR ÖDE-NEK GÖN-DERME	HARCAMA (AVANS DA-HİL)	KALAN	TOPLAM ÖDENEK-HARCAMA	KURUM İÇİ AKTARMA	YE-DEK-TEN AK-TARMA	KU-RUM İÇİ DÜ-ŞÜ-LEN
98- YÖNETİM VE DESTEK PROGRAMI	98-0521.0009-02-01.01	1.408.000,00	900.313,17	0,00	2.308.313,17	2.643.244,81	-334.931,64	2.643.244,81	0,00	2.643.244,81	0,00	2.643.244,81	0,00	-334.931,64	400.313,17	0,00	0,00
	98-0521.0009-02-02.01	298.000,00	0,00	0,00	298.000,00	366.287,22	-68.287,22	366.287,22	0,00	366.287,22	0,00	366.287,22	0,00	-68.287,22	0,00	0,00	0,00
	98-0521.0009-02-03.03	2.000,00	0,00	0,00	2.000,00	2.000,00	0,00	2.000,00	0,00	2.000,00	0,00	0,00	2.000,00	2.000,00	0,00	0,00	0,00
62- YÜKSE-KÖĞRETİM	62-0521.0009-13-03.02	23.000,00	0,00	0,00	23.000,00	23.000,00	0,00	23.000,00	0,00	23.000,00	0,00	0,00	23.000,00	23.000,00	0,00	0,00	0,00
	62-0521.0009-13-03.03	12.000,00	0,00	0,00	12.000,00	12.000,00	0,00	12.000,00	0,00	12.000,00	0,00	0,00	12.000,00	12.000,00	0,00	0,00	0,00
<b>TOPLAM</b>		<b>1.743.000,00</b>	<b>900.313,17</b>	<b>0,00</b>	<b>2.643.313,17</b>	<b>3.046.532,03</b>	<b>-403.218,86</b>	<b>3.046.532,03</b>	<b>0,00</b>	<b>3.046.532,03</b>	<b>0,00</b>	<b>3.009.532,03</b>	<b>37.000,00</b>	<b>-366.218,86</b>	<b>400.313,17</b>	<b>0,00</b>	<b>0,00</b>

## A.2. Temel Mali Tablolara İlişkin Açıklamalar

HARCAMA KALEMLERİ	2021	2022	2023	ARTIŞ ORANI(%)
1-PERSONEL GİDERLERİ	627.540,19	1.075.103,31	2.308.313,17	114,70
2-SGK DEVLET PRİMİ GİDERLERİ	92.700,25	157.229,28	366.287,22	132,96
3-MAL VE HİZMET ALIM GİDERLERİ	391,4	0		-
5-CARİ TRANSFERLER				
6-SERMAYE GİDERLERİ				
TOPLAM	720.631,84	1.232.332,59	2.674.600,39	117,03

## B. PERFORMANS BİLGİLERİ

### B.1. Program, Alt Program, Faaliyet Bilgileri

Tablo 21: Program, Alt Program, Faaliyet Bilgileri

YÜKSEKÖĞRETİM	ÖN LİSANS EĞİTİMİ, LİSANS EĞİTİMİ VE LİSANSÜSTÜ EĞİTİM	Doktora Öğrencilerine Yönelik Burs Hizmetleri	Doktora öğrencilerinin eğitim süreçlerine yardımcı olmak ve akademik performanslarını arttırmak adına gerçekleştirilen burs gelir ve giderleri ile ilgili işlemler yapılarak ilgili harcama bilgileri bu faaliyet altında izlenecektir.
		Doktora ve Tıpta Uzmanlık Eğitimi	
		Fen ve Mühendislik Bilimleri Öğrencilerinin Uygulamalı Eğitimi	Fen ve Mühendislik Bilimleri Öğrencilerine verilen eğitimin kalitesini arttırmak ve nitelikli mezunlar vermek adına uygulamalı eğitimler gerçekleştirmek için yapılan giderler ile ilgili işlemler yapılarak ilgili harcama bilgileri bu faaliyet altında izlenecektir.
		Lisans Öğrencilerine Yönelik Burs Hizmetleri	Lisans öğrencilerin eğitim süreçlerini desteklemek adına gerçekleştirilen gelirler ile ilgili işlemler yapılarak ilgili harcama bilgileri bu faaliyet altında izlenecektir.
		Yabancı Uyruklu Öğrenci Programı Kapsamında Yürütülen Hizmetler	Yabancı uyruklu öğrenci programı kapsamında gelen öğrencilerin oryantasyon sürecine destek sağlamak ve bu öğrenciler aracılığıyla üniversitenin uluslararası bilinirliğini arttırmak amacıyla gerçekleştirilen hizmetlere ilişkin gelir ve gider işlemleri bu faaliyet altında izlenecektir.
		Yükseköğretim Kurumları Bilgi ve Kültürel Kaynaklar ile Sportif Altyapının Geliştirilmesi Hizmetleri	Üniversite kapsamındaki personel ve öğrencilerin bilgi ve kültürel kaynaklara erişimini kolaylaştırarak üniversite akademik performansını arttırmak adına yapılacak olan her türlü faaliyet bu faaliyet altında izlenecektir.
		Yükseköğretim Kurumları Birinci Öğretim	Kurumumuzda eğitim öğretim kalitesini arttırmak için yapılan harcamalarımızın birinci öğretim giderleri ilgili faaliyet altında izlenecektir
		Yükseköğretim Kurumları İkinci Öğretim	Kurumumuzda eğitim öğretim kalitesini arttırmak için yapılan harcamalarımızın ikinci öğretim giderleri ilgili faaliyet altında izlenecektir
		Yükseköğretim Kurumları Tezsiz Yüksek Lisans	Kurumumuzda eğitim öğretim kalitesini arttırmak için yapılan harcamalarımızın tezsiz yüksek lisans giderleri ilgili faaliyet altında izlenecektir
		Yükseköğretim Kurumları Uluslararası Ortak Eğitim ve Öğretim Programı	Uluslararası ortak eğitim programı kapsamında yararlanan öğrencilere destek sağlamak ve bu öğrenciler aracılığıyla üniversitenin uluslararası bilinirliğini arttırmak amacıyla gerçekleştirilen hizmetlere ilişkin gelir ve gider işlemleri bu faaliyet altında izlenecektir.
Yükseköğretim Kurumları Uzaktan Eğitim	Kurumumuzda eğitim öğretim kalitesini arttırmak için yapılan harcamalarımızın uzaktan eğitim giderleri ilgili faaliyet altında izlenecektir		

## IV-KURUMSAL KABİLİYET ve KAPASİTENİN DEĞERLENDİRİLMESİ

---

### A.Stratejik Planda Öngörülemeyen Kurumsal Kapasite İhtiyaçları

### B. Üstünlükler, Zayıflıklar

#### B.1 Güçlü Yönler

- Üst yönetimin yeniliklere açık olması, birimimizi desteklemesi
- Personelimizin dinamik, paylaşımcı ve özverili olması
- Personelimizin paydaşlarımızla diyalogunun iyi olması
- Birimimizin teknolojik gelişmelere açık olması
- Kriz anlarında personelin soğukkanlı şekilde çözümlere yapması
- Takım çalışmasına önem verilmesi ve personel içi uyum
- Mevzuatlara titizlikle uyulması
- Talep ve isteklerin kısa sürede sonuçlanması
- Öğrenci merkezli vizyona sahip olunması ve öğrencilerle iyi iletişim kurulması
- Tüm öğrenci işleri süreçlerinin akademik takvimle paralel olarak kesintisiz yürütülmesi
- Kalite yönetimi anlayışına önem verilmesi
- Öğrenci değişim programlarının aktif ve verimli şekilde yürütülmesi
- Diplomaların mezuniyetten hemen sonra düzenlenmesi
- Toplam Kalite Anlayışına önem verilmesi

#### B.2 Zayıf Yönler

- Çalışma ortamının mekan açısından yetersiz olması
- Yeni yazılıma geçiş süreci problemleri
- Dengeli iş yükü dağılımını sağlayacak yeterli personel olmaması
- Üniversitenin yeni olması sebebiyle henüz kurumsallaşmanın devam ediyor olması
- Bazı fakülte ve MYO ların ilçeler bazlı dağılımı sebebiyle yaşanan aksamalar
- Çalışanlara yönelik sosyal imkanların yetersiz olması
- Yeni başlayan çalışanlara oryantasyon verilmemesi
- Mezunlarla iletişim ve takip sisteminin yetersizliği

### B.3 İyileştirmeye Açık Alanlar

- Çalışma ortamının iyileştirilmesi
- Dış kaynaklı yazılımların değerlendirilmesi
- Tanıma-takdir mekanizmaları

### C. Değerlendirme

Tablo 22: Durum Analizi

Durum Analizi	Tespitler/Sorun Alanları	İhtiyaçlar/Gelişim Alanları
<b>Mevzuat Analizi</b>	İş ve işlemlerin uygulama süreçlerindeki gelişmeler göz önüne alınarak üniversiteler arası işbirliği ve bilgi alışverişlerinin artırılmasının sağlanması  *İş ve işlemlerin yürütülmesi süreçlerinde kullanılan programların verimliliğinin artırılması	Üniversiteler arası birim ziyaretleri artırılarak birim iyileştirmeye yönelik aksiyonlar alınmalıdır.  *KZ ve BYS nin etkin kullanımı ve geliştirilmesini sağlayacak faaliyetler desteklenmelidir
<b>Üst Politika Belgelerinin Analizi</b>		
<b>Paydaş Analizi</b>	Katılımcılık anlayışına uygun tüm paydaşların görüş ve önerilerinin değerlendirilmesi.	Memnuniyet anketleri/öz değerlendirme raporları dikkate alınarak gelişime yönelik çalışmalar yapılmalıdır.
<b>İnsan Kaynakları Yetkinlik Analizi</b>	Kadro kısıtı ve eğitim planlaması	Dengeli iş yükü dağılımını sağlayacak personel sayısı; mevcut personelin ise yetkinliklerini destekleyici faaliyetler artırılmalıdır.
<b>Kurum Kültürü Analizi</b>	Birime/kuruma aidiyet duygusunun oluşturulması	Birim içi sosyal ve eğitimsel faaliyetler/etkinlikler artırılmalıdır.
<b>Fiziki Kaynak Analizi</b>	Çalışma alanının yetersizliği	Ek alanlar oluşturularak fiziki alanlar genişletilmelidir.
<b>Teknoloji ve Bilişim Altyapısı Analizi</b>		
<b>Mali Kaynak Analizi</b>		
<b>Akademik Faaliyetler Analizi</b>		
<b>Yükseköğretim Sektörü Analizi</b>		

## V- ÖNERİ VE TEDBİRLER

- Derse yazılma dönemleri öncesinde hatalı yazılmaların önüne geçmek için olası senaryolar üstüne çalışmalar yapmak; birimlerin bu yöndeki problemlerine yönelik çözümler üretmek
- BYS'de tutulan veriler içinde bulunan kirli veri oranını azaltmak için gerekli işlemleri yapmak
- İstatistiksel veri ve raporlamaların BYS de başarılı şekilde yapılmasını sağlamak
- Harç işlemlerinde ve ders planlarında yaşanan problemleri minimize etmek
- Yeni kayıt işlemlerinde yaşanan problemleri ve elden kayıt oranlarını azaltacak faaliyetlerde bulunmak
- Bilgi yönetim sistemi modüllerinde, kullanıcıların işlemlerini daha az basamakta tamamlamalarını sağlamak, Bilgi Yönetim Sisteminde "user friendly" oranını arttırmak
- Öğrenci tercih edilirliliğini artıracak faaliyetlerde bulunmak, fuarlara katılmak; öğrenci sayısının artmasını sağlamak
- Yatay geçiş/çap yandal başvurularının BYS sisteminden alınabilmesi ve geliştirilmesini sağlamak
- 2022 yılı içerisinde yapılan üniversite ve bağlı birim ziyaretlerini tekrarlamak; öğrenci ve çalışan memnuniyetini artırmak
- Erasmus projeleri kapsamında işbirliği yapılan ülke ve protokolleri artırmak
- Yaygınlaştırma faaliyetleri kapsamında daha önce hareketlilik yapılmamış bölümlerdeki öğrenci ve personelleri teşvik edecek faaliyetlerde bulunmak,
- Yabancı uyruklu öğrenci sayısını arttırmak.
- Çalışan verimliliğini artırmaya yönelik motivasyon çalışmalarını artırmak

## İÇ KONTROL GÜVENCE BEYANI

Harcama yetkilisi olarak görev ve yetkilerim çerçevesinde;

Harcama birimimizce gerçekleştirilen iş ve işlemlerin idarenin amaç ve hedeflerine, iyi malî yönetim ilkelelerine, kontrol düzenlemelerine ve mevzuata uygun bir şekilde gerçekleştirildiğini, birimimize bütçe ile tahsis edilmiş kaynakların planlanmış amaçlar doğrultusunda etkili, ekonomik ve verimli bir şekilde kullanıldığını, birimimizde iç kontrol sisteminin yeterli ve makul güvenceyi sağladığını bildiririm.

Bu güvence, harcama yetkilisi olarak sahip olduğum bilgi ve değerlendirmeler, yönetim bilgi sistemleri, iç kontrol sistemi değerlendirme raporları, izleme ve değerlendirme raporları ile denetim raporlarına dayanmaktadır.

Bu raporda yer alan bilgilerin güvenilir, tam ve doğru olduğunu beyan ederim.

**Hasan TÜRK**